

PRESS BOOK
JANVIER-NOVEMBRE 2022

CRISTAL®

Body-Layering®



Deleo

CRÉATEUR EN
ESTHÉTIQUE MÉDICALE

Contact Presse – Patricia Bénitah

PB Communication- 7, Villa des Sablons – 92200 Neuilly sur Seine

Tel: +33(0)9 81 96 88 91 - Mobile : +33 (0)6 29 44 83 09

Mail : pbcom@pbcommunication.fr

Deleo

CRÉATEUR EN
ESTHÉTIQUE MÉDICALE

CE
2797

SOMMAIRE



PRESSE ÉCRITE

- 01.** Décupler la minceur - Point de vue
- 02.** Cristal, une synergie des technologies - Les Nouvelles Esthétiques
- 03.** Ferme c'est tout - ELLE
- 04.** Nouveau traitement anti âge - Anti Âge
- 05.** Opération fermeté, ce qui marche vraiment ! - Côté santé
- 06.** Cryolipolyse : 7 choses à savoir - Santé magazine
- 07.** L'option esthétique, je veux un corps ferme et défroissé - Gala
- 08.** Aimer enfin son ventre - Elle
- 09.** Avis de coup de frais - Biba
- 10.** Le Body Contouring - ELLE Hors série Médecine esthétique
- 11.** Peau d'Orange - Rester Ferme avec son corps - Top Santé
- 12.** Quest-ce qu'un beau ventre ? - Tout Savoir Bien être
- 13.** Médecine esthétique- Les promesses du contouring- Elle
- 14.** Et pour vous docteur - Elle
- 15.** Ouvrir l'oeil - Elle

Contact Presse – Patricia Bénitah

PB Communication- 7, Villa des Sablons – 92200 Neuilly sur Seine

Tel: +33(0)9 81 96 88 91 - Mobile : +33 (0)6 29 44 83 09

Mail : pbcom@pbcommunication.fr

SOMMAIRE

CRISTAL®

Body-Layering®

PRESSE ONLINE

- 01.** Le froid avant les tropiques - What's up doc ?
- 02.** Zoom sur deux soins de médecine esthétique à adopter dès janvier - Gala
- 03.** Mincir après 50 ans - L'Évasion des Sens
- 04.** Régime : nos 7 secrets minceur à garder en tête toute l'année - L'Officiel
- 05.** CRISTAL® Body-Layering® par Deleo - Jardin des Modes
- 06.** Ventre plat et lisse : 3 nouvelles techniques en médecine esthétique - Gala
- 07.** Paupières tombantes : une solution sans chirurgie - Sens&Peau
- 08.** La blépharoplastie sans chirurgie avec le laser ORIGIN®- Jardin des Modes

Contact Presse – Patricia Bénitah

PB Communication- 7, Villa des Sablons – 92200 Neuilly sur Seine

Tel: +33(0)9 81 96 88 91 - Mobile : +33 (0)6 29 44 83 09

Mail : pbcom@pbcommunication.fr

PRESSE ÉCRITE

DÉCUPLER LA MINCEUR

**POINT
DE VUE**

Date : 12 janvier 2022
Périodicité : Hebdomadaire
Diffusion : 246 219 exemplaires

Quelle
beauté!

ligne



DÉCUPLER LA MINCEUR

Si la clé pour affiner la silhouette réside dans l'équilibre entre sport et alimentation, compléments et méthodes esthétiques permettent d'activer les résultats.

PAR **MARIE LETANG**

Trois méthodes esthétiques pour affiner

Pour resculpter la silhouette, on peut désormais éviter la chirurgie en optant pour des méthodes non invasives et indolores. Réalisé par des médecins esthétiques, le **Cristal Body Layering** consiste à combiner trois machines pour transformer le corps en quelques séances : la **cryolipolyse** va éliminer la graisse en détruisant les adipocytes ; la **stimulation électromagnétique** de haute intensité va tonifier les muscles ; et, enfin, la **radio-multifréquence** va réduire le relâchement cutané. Un gain sur le volume, la tonicité et la fermeté dont les résultats sont à la fois durables et visibles rapidement.

> deleo.fr



© DELEO CRISTAL BODY LAYERING. SERVICES DE PRESSE (4)

Contact Presse – Patricia Bénitah

PB Communication- 7, Villa des Sablons – 92200 Neuilly sur Seine

Tel: +33(0)9 81 96 88 91 - Mobile : +33 (0)6 29 44 83 09

Mail : pbcom@pbcommunication.fr

CRISTAL, UNE SYNERGIE DES TECHNOLOGIES

les nouvelles
esthétiques

Date : février 2022

Périodicité : Mensuel



Cristal, une synergie de technologies

Deleo, fabricant et distributeur de dispositifs médicaux non-invasifs, a inventé «Cristal Body-Layering», un traitement global non-invasif et personnalisé, qui agit sur les 3 couches (Layer) du corps (Body) : le derme, l'hypoderme et le muscle.

Ce triptyque gagnant permet de retrouver une silhouette harmonieuse par l'association de 3 technologies indissociables : la cryolipolyse médicale, la stimulation musculaire de haute intensité (HI-EMMS) et la radio-multifréquence. «Cristal Body-Layering» agit sur les 3 paramètres fondamentaux pour resculpter son corps : le volume, la tonicité et la fermeté. L'innovation Deleo, c'est l'association de 3 technologies de pointe non-invasives et indolores :

- «Cristal Pro» cryolipolyse médicale : agit sur la graisse pour affiner, cristallise et détruit les adipocytes.
 - «Cristal Fit» champs électromagnétiques : agit sur les muscles pour sculpter, tonifie et galbe les muscles.
 - «Cristal Skin» radio-multifréquence : agit sur la peau pour raffermir, remet la peau en tension et réduit le relâchement cutané.
 - La première étape est l'élimination de la graisse par cryolipolyse médicale avec la «Cristal Pro».
 - La deuxième étape, la tonification des muscles par la stimulation électromagnétique musculaire à haute intensité avec la «CristalFit».
 - Et la dernière étape est le traitement du relâchement cutané par radio-multifréquence avec la «Cristal Skin».
- Ce protocole est pratiqué uniquement par des médecins.



Contact Presse – Patricia Bénitah

PB Communication - 7, Villa des Sablons – 92200 Neuilly sur Seine

Tel: +33(0)9 81 96 88 91 - Mobile : +33 (0)6 29 44 83 09

Mail : pbcom@pbcommunication.fr

FERME C'EST TOUT

E L L E

Date : 10 février 2022
Périodicité : Hebdomadaire
Diffusion : 317 053
Audience : 1 250 000

ASTUCE N° 12 PRATIQUER LE BANDAGE

« Chez Somatoline, on a inventé des bandes imbibées d'actifs aux effets vasoconstricteurs et drainants », indique Antoine Troegler, directeur marketing Pharma France. Cette technique du « shape bandage » a été adoptée par de nombreuses Asiatiques depuis la pandémie : elles reproduisent, chez elles, les techniques d'enveloppement des spas. Ces bandes à dessiner le corps sans trop d'effort risquent fort d'être le nouveau must de la saison.

ASTUCE N° 13 SE SCULPTER EN DOUCEUR... OU PLUS INTENSÈMENT

Le jeu vidéo « Just Dance », au chiffre d'affaires stratosphérique, a fait bouger la France. D'où l'éclosion de nouveaux studios calqués sur son principe. « Chez Fit' Ballet (fit-ballet.com), la technique classique est destinée à tous. Les muscles galbés vont donner à la peau un aspect ajusté, comme tendu, indique Octavie Escure, fondatrice du lieu. Rachel Vanier, cofondatrice de Dancefloor Paris, propose de la jouer comme Beyoncé, via des chaloupés et des déhanchés gainants. Enfin, argument de poids pour se sculpter : soulever de la fonte. À condition de s'orienter vers des exercices polyarticulaires. « L'idée, c'est de ne jamais faire la même chose, afin que le corps ne s'habitue pas. On commence par des exercices au sol, des pompes ou des squats, puis on augmente la puissance avec des poids ou sur des machines pour intensifier l'effort, mais en douceur », précise Aymeric Vattier, coach au Club Molitor.



LA FERMETÉ EST PARTOUT: POSTURE, ARTICULATIONS, FASCIAS...

ASTUCE N° 14 JOUER DE L'ÉLECTRO

Les stimulateurs musculaires à domicile se substituent à notre cerveau pour lancer des impulsions. Les muscles obéissent, sans fléchir... « Pour optimiser l'action, il est conseillé d'être actif », souligne Mathieu Pourruch, de chez Compex, qui vient de lancer un kit mini. « Pour monter en intensité, on tente les champs magnétiques haute fréquence, comme Cristal Fit », souligne le Dr Philippe Azoulay, médecin esthétique. La machine est capable de stimuler en profondeur, via une contraction suivie de microcontractions en crête. À raison de quatre fois trente minutes, dans un premier temps, puis d'une séance tous les trois mois, on constate une hyperplasie : comprendre, une augmentation bienvenue des fibres musculaires. Compter 1 200 € pour le protocole de départ, puis 150 € pour les séances complémentaires.

ASTUCE N° 15 FITTER SA PEAU

Et si la peau paraît un peu trop lâche ? On tente d'autres champs magnétiques, comme les technologies Cristal Skin ou Genius. « Ils délivrent une chaleur de 42 °C dans les tissus, induisent une rétraction cutanée, une production de collagène et une oxygénation cellulaire », poursuit le Dr Philippe Azoulay. L'important ?

Respecter le protocole d'une séance hebdomadaire pendant six semaines, afin que le résultat se fixe. À tester chez un médecin esthétique. Chaque zone est traitée en trente minutes. De 150 € à 200 € la séance, selon le cabinet. ●



Contact Presse – Patricia Bénitah

PB Communication- 7, Villa des Sablons – 92200 Neuilly sur Seine

Tel: +33(0)9 81 96 88 91 - Mobile : +33 (0)6 29 44 83 09

Mail : pbcom@pbcommunication.fr

NOUVEAUX TRAITEMENTS ANTI-ÂGE

ANTI-ÂGE

MAGAZINE

Date : avril-mai-juin 2022
Périodicité : Trimestrielle
Diffusion : 80 000 Exemplaires
Audience : 300 000 Personnes

ANTI-AGE MAGAZINE

Successful Aging
25 experts vous conseillent
Advice from 25 experts

Mitochondries et médecine anti-âge
The mitochondria and anti-aging medicine

Myomodulation et Acide Hyaluronique
Myomodulation and hyaluronic acid

10 ans de dermatologie esthétique : le point sur les complications
10 years of aesthetic dermatology: a recap of the complications

MAIGRIR LÀ OÙ ÇA RÉSISTE
SLIM DOWN STUBBORN AREAS

Spécial Minceur et remodelage corporel
Special: Slimming and body shaping

NOS LIEUX INCONTOURNABLES
OUR MUST-VISIT PLACES

EuroMediCom

Avril, Mai, Juin 2022
April, May, June 2022

#46

M 05492 - 46 - F: 4,90 € - RD

Contact Presse – Patricia Bénitah

PB Communication- 7, Villa des Sablons – 92200 Neuilly sur Seine

Tel: +33(0)9 81 96 88 91 - Mobile : +33 (0)6 29 44 83 09

Mail : pbcom@pbcommunication.fr



DELEO

LE PROGRAMME CRISTAL BODY-LAYERING®

*Une approche globale du corps par l'alliance de technologies de pointe.
A full-body approach that combines cutting-edge technologies.*

Deleo invente CRISTAL Body-Layering®, un traitement global non-invasif et personnalisé, qui agit sur les 3 couches (LAYER) du corps (BODY) : le derme, l'hypoderme et le muscle.

Ce programme en 3 étapes agit sur les 3 paramètres fondamentaux pour un corps harmonieux : le VOLUME, la TONICITÉ & la FERMETÉ.

Ce protocole repose sur la combinaison de 3 technologies : la cryolipolyse médicale pour agir sur la GRAISSE, les champs électromagnétiques pour agir sur le MUSCLE et la radio-multifréquence pour agir sur la PEAU.

Deleo have invented CRISTAL Body-Layering®, a comprehensive, non-invasive and personalised treatment that targets three different layers of the body: dermis, hypodermis and muscle. This three-step programme addresses the three main aspects of a shapely body: VOLUME, TONE and FIRMNESS. This protocol employs a combination of three technologies: medical cryolipolysis to target FAT, electromagnetic fields to target MUSCLE and radio-multifrequency to target the SKIN.

info 📞 : deleo.fr

Contact Presse – Patricia Bénitah

PB Communication- 7, Villa des Sablons – 92200 Neuilly sur Seine

Tel: +33(0)9 81 96 88 91 - Mobile : +33 (0)6 29 44 83 09

Mail : pbcom@pbcommunication.fr



DELEO invente CRISTAL Body-Layering®

Une approche globale du corps, par l'alliance de technologies de pointe.

DELEO have invented CRISTAL Body-Layering®

A comprehensive body-shaping approach that combines cutting-edge technologies.

Le programme CRISTAL Body-Layering® révolutionne, en 3 étapes, le secteur de l'esthétique médicale. Grâce à une synergie technologique, il permet une approche globale. Pour la première fois, les silhouettes peuvent être affinées, sculptées et raffermies, grâce à des techniques non-invasives.

The CRISTAL Body-Layering® programme is revolutionising the medical aesthetics industry in just three steps. Thanks to its synergic technologies, it offers a comprehensive approach. For the first time, we are able to slim, sculpt and firm up the figure using non-invasive techniques.

CRISTAL Body-Layering® est un traitement global non-invasif qui agit sur les 3 couches (LAYER) du corps (BODY) : le derme, l'hypoderme et le muscle.

Avec le triptyque CRISTAL Pro®, CRISTAL Fit®, CRISTAL Skin®, DELEO aide la médecine esthétique à s'envoler vers de nouveaux horizons. Le concept novateur est né de la demande de ceux qui sont aux premières loges : les chirurgiens. Leur profession les oblige à analyser l'ensemble des couches des zones à traiter, du muscle à la peau en passant par la graisse. A leurs côtés, DELEO, leader de la cryolipolyse médicale, a développé un soin en trois phases.

En plus d'une combinaison de technologies de pointe, le principe de la gamme CRISTAL Body-Layering® est de proposer une approche totalement personnalisée. Puisque chaque patient/te est différent/te, DELEO s'adapte pour optimiser le soin en proposant au médecin la possibilité d'un diagnostic complet. Un algorithme mis en place grâce à la prise en compte de données précises (âge, nombre d'enfants, antécédent, qualité de la peau ...) permet au médecin un diagnostic adapté et personnalisé.

Ainsi l'étude des différentes couches (LAYER) du corps (BODY) permet une approche holistique et un protocole de soins ultra optimisé.

CRISTAL Body-Layering® is a comprehensive, non-invasive treatment that targets the 3 LAYERS of the BODY: dermis, hypodermis and muscle. With the CRISTAL Pro®, CRISTAL Fit® and CRISTAL Skin® trio, DELEO are helping aesthetic medicine to break new ground. This innovative concept was born from the requirements of those who are on the front line: surgeons. Their profession forces them to analyse all of the layers of the treatment zones, from muscle to fat to skin. Assisting them in this task are DELEO, leaders in medical cryolipolysis, who have developed a three-step treatment that targets the epidermis, hypodermis and muscle.

In addition to its combination of cutting-edge technologies, the theory behind the CRISTAL Body-Layering® range is to offer a completely personalised approach. Since every patient is different, DELEO adapt to optimise their treatments by giving the doctor the option of carrying out a full diagnosis. An algorithm, developed by taking into account specific data (age, number of children, medical history, skin quality, etc.), allows the doctor to carry out a personalised diagnosis.

By studying the different layers of the body, they can adopt a holistic approach and perform an optimised treatment protocol.

The first step uses the CRISTAL Pro®, a medical cryolipolysis device that acts upon the body's VOLUMES to REFINE the figure by getting

Contact Presse – Patricia Bénitah

PB Communication- 7, Villa des Sablons – 92200 Neuilly sur Seine

Tel: +33(0)9 81 96 88 91 - Mobile : +33 (0)6 29 44 83 09

Mail : pbcom@pbcommunication.fr





1ère étape, avec CRISTAL Pro®, dispositif de cryolipolyse médicale, qui permet d'agir sur le volume pour s'affiner en se débarrassant des adipocytes (graisse) tenaces grâce au froid intense (jusqu'à 30% du bourrelet gras). Avec ses pièces à main équipées d'un système de refroidissement homogène et breveté, la nouvelle version offre la possibilité de traiter jusqu'à quatre zones simultanément. CRISTAL Pro® propose un large éventail d'applicateurs morphologiques corps & visage adaptés à un grand nombre de zones comme le menton, les bajoues, les genoux, les chevilles, les ailes d'ange, les bras, les mollets, l'abdomen, les poignées d'amour, la culotte de cheval, et les cuisses (dessus, arrière, intérieur et extérieur).

Equippé d'un échographe permettant de mesurer l'épaisseur de l'hypoderme avant et après le traitement, CRISTAL Pro® permet une meilleure définition des paramètres de traitement pour chacune des zones traitées. Cette sonde dynamique linéaire, émet-

*LE PREMIER SCULPTEUR
DE SILHOUETTE, ENTIÈREMENT
« MADE IN FRANCE ».*

*THE FIRST BODY-SCULPTING
DEVICE MADE ENTIRELY
IN FRANCE.*

rid of stubborn adipocytes (FAT) with intense cold (up to 30% of fatty lumps). With its special handpieces that are equipped with a patented cooling system, the new version of the device can treat up to four different areas at the same time. CRISTAL Pro® has a wide variety of applicators designed for the face and body and adapted to specific areas such as the chin, jowls, knees, ankles, back, arms, calves, abdomen, love handles, saddlebags and thighs (front, back, inner and outer).

Fitted with a scanner that allows the practitioner to measure the thickness of the hypodermis before and after treatment, CRISTAL Pro® allows the doctor to enter specific treatment settings for each treatment area. This dynamic, linear probe emits a central frequency of 7.5 MHz and can be used to visualise the different layers of the skin, including the hypodermis, as well as to measure muscle volume.

The second step, CRISTAL Fit®, uses High Intensity Muscle Stimulation technology to act upon the MUSCLE, with the aim of TONING

Contact Presse – Patricia Bénitah

PB Communication- 7, Villa des Sablons – 92200 Neuilly sur Seine

Tel: +33(0)9 81 96 88 91 - Mobile : +33 (0)6 29 44 83 09

Mail : pbcom@pbcommunication.fr



tant à une fréquence centrale de 7.5 MHz, peut être utilisée pour la visualisation des différentes couches de la peau, dont l'hypoderme, mais également pour mesurer le volume musculaire.

2ème étape, CRISTAL Fit®, qui utilise la technologie de Stimulation Musculaire de Haute Intensité pour agir sur le MUSCLE. L'objectif ? TONIFIER la silhouette. Des champs électromagnétiques, à spectre large et profond, vont permettre de toucher de nombreux types de muscles. Ils interagissent avec les neurones moteurs pour déclencher des contractions musculaires forcées et intenses, similaires à un exercice sportif réel : des « crunches » au niveau de l'abdomen et des « squats » au niveau des fessiers. La technologie utilise une gamme spécifique de fréquences qui ne permet pas la relaxation musculaire entre deux simulations consécutives, les muscles restent donc en contraction forcée. Contrairement aux contractions musculaires volontaires, les contractions forcées et intenses sont indépendantes de la fonction cérébrale et sont donc beaucoup plus efficaces. Les cellules sont alors activées afin de galber les muscles et tonifier la silhouette. Le traitement CRISTAL Fit® est parfaitement indolore. En effet, le champ électromagnétique induit active les motoneurons afin de permettre la contraction. En revanche, il n'active pas les nocicepteurs, récepteurs à la douleur, contrairement à une stimulation électrique. Ainsi, il est possible d'accroître les paramètres d'inten-

*UN TRAITEMENT GLOBAL
NON-INVASIF QUI AGIT SUR
LES 3 COUCHES (LAYER) DU
CORPS (BODY) : LE DERME,
L'HYPODERME ET LE MUSCLE.*

*A COMPREHENSIVE NON-
INVASIVE TREATMENT THAT
ACTS UPON THE 3 LAYERS
OF THE BODY: DERMIS,
HYPODERMIS AND MUSCLE.*

up the body. The wide and deep-spectrum electromagnetic fields are able to reach various types of muscle. They interact with the motor neurons to trigger intense muscle contractions, similar to real physical exercise: crunches in the abdomen and squats in the buttocks.

The technology uses a specific range of frequencies that do not allow the muscles to relax between two consecutive stimulations, which means the muscles are obliged to stay contracted. Unlike voluntary muscle contractions, these forced, intense contractions are not controlled by the brain and are therefore much more efficient. The cells are then activated in order to shape the muscles and tone the figure.

The CRISTAL Fit® treatment is completely pain-free. The electromagnetic field induced activates the motor neurons in order to enable the contractions. However, it does not activate the nociceptors, the sensory receptors for pain, unlike electrical stimulation. This way, we can increase the intensity to achieve better results without making the treatment more painful.

The third step, CRISTAL Skin®, is a radio-multifrequency device that FIRMS up the SKIN. The main innovation is its multiple frequencies. By combining different frequencies, each one acting at a different depth, DELEO are able to guarantee optimum efficiency and results. Applying radio-multifrequency waves to the skin heats up the tissues at various depths to maximise the results. The heat generates a tensing effect: when the collagen and elastin are heated up, they contract and move



Contact Presse – Patricia Bénitah

PB Communication - 7, Villa des Sablons – 92200 Neuilly sur Seine

Tel: +33(0)9 81 96 88 91 - Mobile : +33 (0)6 29 44 83 09

Mail : pbcom@pbcommunication.fr



sité pour atteindre de meilleurs résultats, sans pour autant augmenter la douleur du traitement.

3ème étape, CRISTAL Skin®, dispositif de radio-MULTIfréquence pour RAFFERMIR la PEAU. L'innovation ? La multiplicité des fréquences. En associant différentes fréquences, dont chacune agit à des profondeurs distinctes, DELEO garantit une efficacité de résultat optimale. L'application des ondes radio-multifréquence sur la peau va générer un échauffement dans les tissus à différents niveaux de profondeur pour une maximisation des résultats. La chaleur génère un effet tenseur : lorsque les fibres d'élastine et de collagène sont chauffées, elles se contractent et se rapprochent. Grâce à la néocollagénèse, de nouvelles fibres sont produits. Grâce à sa montée en chaleur très rapide (42 degrés en 2 minutes), CRISTAL Skin® permet de réduire le relâchement cutané de manière optimale.

L'énergie contrôlée est délivrée par 3 à 6 électrodes et cible uniquement et précisément la zone traitée. La technologie CRISTAL Skin® permet de gérer l'énergie délivrée par le biais d'une variation permanente de la polarité. Les flux de courant RF sont en effet maximisés par des changements de polarité constants des électrodes les uns par rapport aux autres, ce qui entraîne un transfert d'énergie RF plus dense et homogène dans la zone traitée pour assurer une température optimale tout au long du traitement.

CRISTAL Skin® offre une grande sécurité de traitement, notamment sur les zones fragiles du visage. Il s'agit d'un traitement non douloureux et confortable pour le patient (certains s'endorment même pendant le traitement !), sans éviction sociale.

Les pièces à main ont un design arrondi spécifiquement conçu pour activer le drainage lymphatique par le biais d'une action mécanique de massage. La synergie d'action avec la radio-multifréquence maximise ainsi les résultats.

CRISTAL Body-Layering® est un programme complet qui permet de traiter les problématiques de chaque couche du corps (1 – la graisse, 2 – le muscle, 3 – la peau) en agissant sur les 3 paramètres fondamentaux d'une silhouette harmonieuse : le VOLUME, la TONICITÉ et la FERMETÉ. L'objectif d'une silhouette harmonieuse est atteint grâce à la synergie des 3 machines qui fonctionnent de manière interdépendante. En effet, après avoir détruit les cellules graisseuses (1ère étape), il est nécessaire de re-sculpter la silhouette en tonifiant le muscle (2ème étape). Enfin, pour « peau » finer le tout, une remise en tension cutanée permettra de terminer le soin Body-Layering.

Résultat : une silhouette affinée et tonique, et une peau ferme et lisse.

closer together. Thanks to neocollagenesis, new fibres are produced. Thanks to the rapid increase in heat (42 degrees in 2 minutes), CRISTAL Skin® can reduce skin sagging in an optimal way.

The controlled energy is delivered by 3 to 6 electrodes and targets the treatment area alone. The CRISTAL Skin® technology allows us to control the energy delivered thanks to a permanent variation in polarity. The flux of RF currents is maximised by the electrodes' constant polarity changes, which leads to denser and more even RF energy transfer across the treatment area, to guarantee an optimum temperature throughout the course of the treatment.

CRISTAL Skin® is a very safe treatment, especially on fragile areas of the face. It is a pain-free and comfortable treatment for the patient (some even fall asleep during the session!) and requires no downtime. The rounded handpieces are specifically designed to activate lymphatic drainage thanks to their mechanical massaging action. Its synergy with the radio-multifrequency maximises the results.

CRISTAL Body-Layering® is a programme that treats the problems encountered in each of the body's layers (1 – fat, 2 – muscle, 3 – skin) by targeting the three main aspects of a shapely figure: VOLUME, TONICITY and FIRMNESS.

We achieve a slim and toned figure thanks to the synergy between these three machines, which work interdependently. After destroying the fat cells (Step 1), we reshape the figure by toning the muscles (Step 2). Finally, we tighten up the skin to round off the Body-Layering treatment. Result: a slim and toned figure with firm and smooth skin.

À PROPOS DE DELEO :

DELEO est basé dans le sud de la France à Fréjus. C'est le 1er sculpteur de silhouette, entièrement « made in France ». Toutes les machines sont fabriquées et assemblées sur place. De la Recherche & Développement à la logistique, en passant par la production, la qualité, le réglementaire, la recherche clinique, le SAV ou encore le marketing, DELEO se veut authentique et unique. Cette société est la représentation par excellence de la French High Tech. De jeunes ingénieurs travaillant « d'arrache-pied » pour nous trouver des solutions afin de retranscrire l'Élégance « à la Française ». DELEO se distingue tout particulièrement grâce à ses technologies avant-gardistes mises au point pour chaque dispositif. A dimension internationale, DELEO exporte ses dispositifs médicaux dans plus de 35 pays dans le monde. Il y a 10 ans, ses fondateurs, Frédéric Samson et André Fournier étaient inspirés par les chercheurs de l'hôpital de Boston. Aujourd'hui, ils écrivent la suite de l'histoire...

ABOUT DELEO:

Deleo are based in the south of France, in Fréjus. They manufacture the leading body-sculpting machine made entirely in France. All of their devices are manufactured and assembled on site. From R&D to production, logistics, quality control, regulatory aspects, clinical research, after-sales service and marketing, DELEO strive to be authentic and unique. This company is a prime example of French high tech. Their young engineers work flat-out to find solutions to enhance French elegance. DELEO stand out thanks to the pioneering technologies developed for each device. DELEO export their medical devices to more than 35 countries worldwide. Ten years ago, the company's founders, Frédéric Samson and André Fournier, were inspired by researchers from Boston hospital. Today, they are continuing the adventure themselves...

Contact Presse – Patricia Bénitah

PB Communication- 7, Villa des Sablons – 92200 Neuilly sur Seine

Tel: +33(0)9 81 96 88 91 - Mobile : +33 (0)6 29 44 83 09

Mail : pbcom@pbcommunication.fr

OPÉRATION FERMETÉ : CE QUI MARCHE VRAIMENT



Date : 1 avril 2022
Périodicité : Mensuel
Diffusion : 30 000 Exemplaires
Audience : 200 000 Personnes

dossier corps

Une ou plusieurs grossesses, une perte de poids trop rapide, ou tout simplement, le temps qui passe malmènent notre peau, et lui font perdre en fermeté. Crèmes, radiofréquence, chirurgie...

Que peut-on attendre des différentes options pour retendre une peau un peu, ou beaucoup, relâchée ?

Stéphanie Paicheler

Opération fermeté,
ce qui marche
VRAIMENT!

22 Côté Santé

Contact Presse – Patricia Bénitah

PB Communication- 7, Villa des Sablons – 92200 Neuilly sur Seine

Tel: +33(0)9 81 96 88 91 - Mobile : +33 (0)6 29 44 83 09

Mail : pbcom@pbcommunication.fr

Mieux vaut prévenir, plutôt que guérir. En matière de relâchement cutané, cette expression galvaudée retrouve tout son sens. « Il faut commencer à agir dès l'âge de 30 ans », insiste le docteur Valeria Romano, médecin esthétique à Paris. Le vieillissement cutané est un phénomène inéluctable. Au fil des ans, le renouvellement cellulaire est ralenti. Notre enveloppe corporelle s'affine, se déshydrate, se relâche. « Avec le temps, les fibres d'élastine et de collagène de la peau deviennent moins nombreuses et résistantes. » La ménopause n'arrange rien. La chute d'hormones liée à cette période entraîne malheureusement d'une perte d'élasticité de la peau. Faut-il pour autant baisser les armes ? Non, bien au contraire ! Car si la génétique joue un rôle, pour notre peau, ce qui compte encore plus, ce sont des facteurs extérieurs liés à notre mode de vie. La bonne nouvelle ? En prenant quelques bonnes habitudes, il est tout à fait possible de ralentir ce redouté relâchement cutané. Mode d'emploi pour un ventre, des bras, des fesses et des cuisses plus fermes, plus longtemps.

L'alimentation, premier pilier d'une belle peau

Ce que nous mettons dans notre assiette a un impact direct sur la fermeté de notre peau. À fuir : les sucres rapides, les graisses saturées et l'alcool. À l'inverse, feu vert sur les bonnes graisses, comme celles contenues dans l'avocat ou les huiles végétales (colza, olive...). Autre impératif : manger, comme on l'entend partout, cinq fruits et légumes par jour pour faire le plein d'antioxydants. Quant aux protéines, pas question de les négliger. Elles sont essentielles pour une peau bien hydratée et souple. « La bonne dose, c'est entre 0,6 et 1,5 g/kilo/jour, en privilégiant les

poissons, viandes maigres, œufs, soja, lentilles... », détaille le docteur Romano. Sans oublier les coquillages (moules, noix de St-Jacques...), excellents car ils sont riches en zinc. Quant aux compléments, « si l'alimentation est équilibrée, ils n'ont pas d'intérêt. Enfin, l'hydratation est très importante. Il faut boire au moins 1,5 litre par jour. »

Esquiver les ennemis

Ils sont bien identifiés. « Le soleil et le tabac sont responsables à eux seuls de 60 % du vieillissement cutané », explique le docteur Romano. Les deux assèchent la peau et freinent la production de collagène. L'antidote est donc tout trouvé. Il faut arrêter la cigarette, en n'hésitant pas à demander de l'aide, pour multiplier ses chances de succès. Le site tabac-info-service.fr donne de nombreux conseils pour se débarrasser une fois pour toutes de la cigarette. Au 39 89, des tabacologues peuvent aussi vous accompagner, gratuitement. Pour se protéger des rayons nocifs du soleil, un seul conseil : ne jamais sortir de chez soi sans crème anti UV, avec un SPF30 au minimum. Même pour aller simplement se balader en ville. Même quand le ciel est nuageux, car les nuages ne filtrent qu'une petite partie des rayons du soleil. Les régimes trop violents, qui font perdre beaucoup de kilos très vite, peuvent aboutir à une peau plus flasque. Mieux vaut donc éviter de faire le yoyo. Et si on doit perdre du poids (quand l'IMC est supérieur à 25), mieux vaut le faire doucement : maximum 0,5 à 1 kilo par semaine. Tout en veillant à faire au moins trois séances de sport hebdomadaires, en alternant cardio et renforcement musculaire, dont des exercices de gainage. Si vous n'avez jamais fait la planche, commencez doucement : 1 minute par jour, puis 2 minutes, puis 3... De quoi se raffermir efficacement, à condition d'être très régulier.

Les crèmes, laits, huiles raffermissants au quotidien

Voici une bonne habitude à adopter, qui devrait devenir un réflexe au même titre que le brossage de dents. Encore plus lors de certaines périodes pendant lesquelles la peau est malmenée : une grossesse, ou un régime. « Je conseille d'appliquer le soir une crème à base d'acide glycolique, pour sa triple action, exfoliante, hydratante et raffermissante. Le matin, rien de tel qu'une crème relipidante. Une à deux fois par semaine, on peut ajouter à cette routine une huile sèche. » L'intérêt de ces produits hydratants et tonifiants, c'est aussi le massage qui les accompagne. Pratiqué dans l'idéal chaque jour, matin et/ou soir, il stimule la fabrication d'élastine et de collagène. Effectuer un gommage une ou deux fois par semaine préparera votre peau pour recevoir au mieux les actifs des crèmes raffermissantes.

La radiofréquence

« Elle est efficace si le relâchement cutané est léger, prévient le docteur Romano. Cette technique utilise des ondes électromagnétiques qui pénètrent la peau et la chauffent en profondeur sans surchauffer l'épiderme, donc sans brûlure ni douleur. Tout au plus, on peut sentir un léger échauffement. L'augmentation de température stimule la production de nouvelles fibres de collagène et les densifie en réalisant un remodelage cutané en profondeur, ce qui donne une peau plus ferme et plus tendue. » Pour obtenir le résultat escompté, « il faut compter huit à dix séances, d'abord espacées de deux à trois semaines, puis de trois à quatre semaines. Mais attention, les résultats ne sont pas éternels. Si le poids ne varie pas, il faut deux séances d'entretien par an. » Les seules contre-indications sont « la grossesse, l'allaitement, ou la présence d'un corps métallique – comme un pacemaker – dans le corps ». Pour plus d'efficacité, Cristal Skin de Deléo utilise une radiofréquence multipolaire qui délivre une énergie contrôlée via 3 à 6 électrodes provoquant des changements constants de polarité. Or, les flux de la radiofréquence sont potentialisés par ces changements et entraînent un transfert d'énergie plus dense et plus homogène pour atteindre la température cible de 42 °C de façon stable dans les tissus, ce qui optimise les résultats et provoque un remodelage profond de la zone traitée.

La peau, le plus grand organe du corps humain

Si on la déplaçait, on verrait que notre enveloppe corporelle prend de la place : jusqu'à 2 m². Notre peau est aussi l'organe le plus lourd (entre 3 et 5 kg), loin devant les 2,3 kg du foie, le 1,4 kg du cerveau, ou les 300 g du cœur. Elle est multitâche. Elle nous protège à la fois des agressions extérieures, des chocs, des bactéries, de la pollution et du climat, et des pertes intérieures. Sans peau, on fuirait de partout.

Contact Presse – Patricia Bénitah

PB Communication - 7, Villa des Sablons – 92200 Neuilly sur Seine

Tel: +33(0)9 81 96 88 91 - Mobile : +33 (0)6 29 44 83 09

Mail : pbcom@pbcommunication.fr

CRYOLIPOLYSE 7 CHOSES À SAVOIR

santé
magazine

Date : 1 avril 2022
Périodicité : Mensuel
Diffusion : 280 240
Audience : 2 114 000

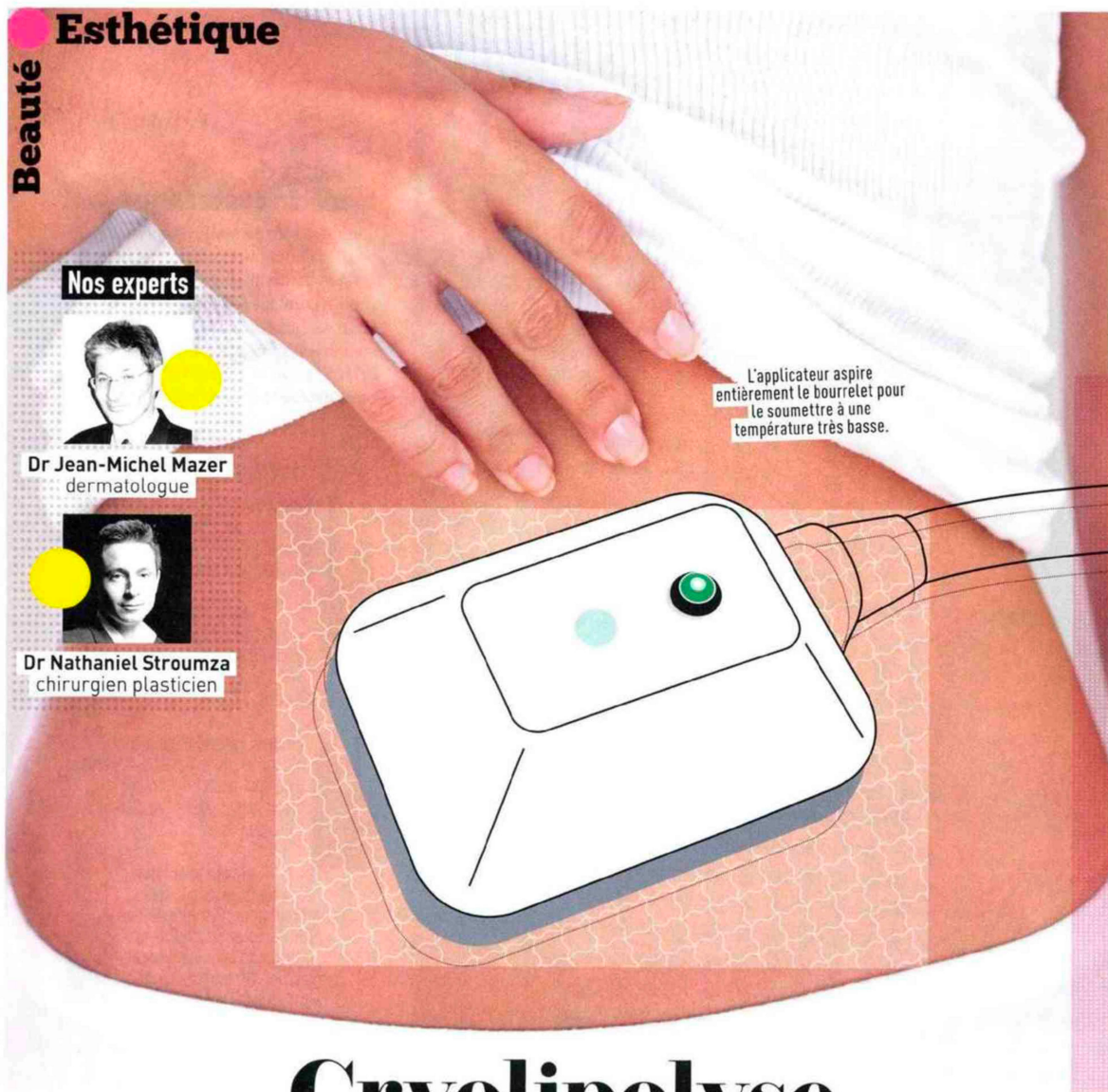

Cryolipolyse 7 choses à savoir

Cette technique, qui promet de réduire les bourrelets sans chirurgie, s'est retrouvée sur le devant de la scène fin septembre 2021 après la plainte de Linda Evangelista, mannequin international, qui l'accuse d'avoir déformé son visage. Cette pratique censée embellir peut-elle provoquer des effets secondaires sans appel ? *Marie Munoz*

Contact Presse – Patricia Bénitah

PB Communication- 7, Villa des Sablons – 92200 Neuilly sur Seine

Tel: +33(0)9 81 96 88 91 - Mobile : +33 (0)6 29 44 83 09

Mail : pbcom@pbcommunication.fr

*** Elle utilise le froid, censé détruire les cellules graisseuses**

C'est ce qu'affirment les fabricants des machines de cryolipolyse. Quelques études médicales documentent en effet une diminution du nombre d'adipocytes après l'exposition de la peau à une température de - 8 °C. Selon la Haute autorité de santé, le mécanisme n'est toutefois pas démontré*.

● **En pratique**, le médecin pose un

gel et une lingette de protection sur la zone ciblée : menton, bras, pli du soutien-gorge, ventre... Puis il place un applicateur en forme de coupe qui aspire fortement le bourrelet, soumis à une température de - 5 à - 10 °C durant 35 min à 1 h selon la localisation. Juste après, la peau est dure, rougie et engourdie. Douleur à la clé.

*** Les brûlures sont très rares**

Elles semblent dues à un mésusage. Certaines sont transitoires, et guérissent avec l'application de crème cicatrisante (Biafine, Cicaplast...).

● **Plus graves**, quatre brûlures au deuxième degré, pouvant évoluer en nécrose, ont été recensées*.

*** Le résultat n'est pas immédiat**

L'organisme met environ trois mois à éliminer les graisses. On ne peut donc observer le résultat final qu'après ce délai : de 17 à 27 % de cellules graisseuses en moins. On sait pour l'instant qu'il dure au moins 6 à 9 ans.

*** Certains effets secondaires durent plusieurs semaines**

La rougeur peut durer plus longtemps que prévu : plus de 6 mois contre 3 mois en général (1 cas sur 10 000*).

● **Des fourmillements et des engourdissements** persistant quelques semaines ont été décrits au menton et au bras, à cause respectivement de la compression du nerf facial ou du nerf cubital. « C'est une erreur de placement de l'applicateur, affirme le Dr Jean-Michel Mazer. L'embout ne doit pas être placé sur le bas de la joue. Quant au bras, le médecin doit vérifier qu'il n'y a pas de fourmillement dans les doigts. Si c'est le cas, il déplace l'embout. »

*** Le bourrelet peut être plus gros après**

La zone traitée peut prendre, plusieurs mois après le traitement, environ 20 % de volume en plus (au nom médical d'hyperplasie paradoxale).

● **Heureusement, c'est très rare** : « En France, le nombre de cas varie entre 0,5 % et 1 %, toutes machines confondues », souligne le Dr Stroumza. C'est le cas de Linda Evangelista.

● **Seule solution** : la lipoaspiration ou une opération.

*** Ça ne fonctionne pas chez tout le monde**

« L'efficacité est plus importante sur la graisse superficielle, c'est-à-dire celle qui est visible parce qu'elle forme un bourrelet, et mesurable par le médecin, explique le Dr Nathaniel Stroumza. La cryolipolyse n'a aucun effet sur la graisse viscérale ni sur la rétention d'eau ou la cellulite. »

*** Ça coûte assez cher**

Le prix varie selon les médecins, le nombre de zones à traiter et leur taille.

● **Compter** de 350 € à 800 € le double menton, environ 700 € les plis du soutien-gorge.

* Rapport d'évaluation technologique, Évaluation des complications de la cryolipolyse à visée esthétique, juillet 2018.

LES PRÉCAUTIONS À PRENDRE

● **Adressez-vous à un médecin**, le seul autorisé à utiliser des machines médicales. Cela limite les effets indésirables.

● **Demandez-lui** quel type de machine il utilise. Plusieurs appareils existent

en France, mais seulement deux sont enregistrés – et contrôlés – en tant que dispositif médical auprès de l'Agence nationale du médicament et des produits de santé : le Coolsculpting (Allergan Aesthetics) et le Cristal (Deleo).

● **Lisez attentivement** le formulaire d'informations qu'il vous donne, aussi appelé consentement éclairé, avant de le signer.

● **Fuyez** s'il vous propose d'emblée une séance sans examen : il doit mesurer

vos bourrelets, vérifier qu'il s'agit bien de graisse et non de relâchement cutané. Il doit vous peser, et prendre connaissance de vos antécédents médicaux, car certaines sensibilités au froid contre-indiquent la procédure.

Contact Presse – Patricia Bénitah

PB Communication - 7, Villa des Sablons – 92200 Neuilly sur Seine

Tel: +33(0)9 81 96 88 91 - Mobile : +33 (0)6 29 44 83 09

Mail : pbcom@pbcommunication.fr

L'OPTION ESTHÉTIQUE

Gala

Date : 28 avril 2022

Périodicité : Hebdomadaire

Diffusion : 145 000

Audience : 1 076 000

JE VEUX UN CORPS FERME ET DÉFROISSÉ

Pour s'affiner et se tonifier : le Cristal Body-Layering. Le fabricant de machines esthétique Deleo initie un nouveau protocole qui assure une action globale sur le corps. Il traite les excès graisseux avec la cryolipolyse médicale Cristal Pro, il tonifie les muscles grâce aux champs électromagnétiques de haute intensité Cristal Fit et il raffermi la peau avec la radiofréquence Cristal Skin. On peut associer deux techniques dans la même séance, à condition qu'elles ciblent des zones différentes (par exemple le ventre et la culotte de cheval), sinon il faut 15 jours d'écart pour une même zone. En moyenne, compter 1 à 2 séances de Cristal Pro, 500 €/séance ; 6 à 8 séances de Cristal Fit, 300 €/séance ; 5 à 6 séances de Cristal Skin, 150 €/séance.

Contact Presse – Patricia Bénitah

PB Communication- 7, Villa des Sablons – 92200 Neuilly sur Seine

Tel: +33(0)9 81 96 88 91 - Mobile : +33 (0)6 29 44 83 09

Mail : pbcom@pbcommunication.fr

AIMER ENFIN SON VENTRE

ELLE

Date : 12 mai 2022

Périodicité : Hebdomadaire

Diffusion : 317 053

Audience : 1 250 000



6. LISSER LA PEAU

La qualité de notre peau est influencée par notre environnement (soleil, pollution...). Et, en ce qui concerne le ventre, l'effet yo-yo, les grossesses et les hormones en berne laissent des traces... Difficulté supplémentaire ? La cellulite, qui se forme indépendamment de notre alimentation, en raison de facteurs hormonaux notamment. Côté relâchement de la peau, fermeté et tonicité, la radiofréquence tire largement son épingle du jeu. En chauffant les fibroblastes à 45 degrés, cette technique parvient à relancer la production de collagène, d'élastine et d'acide hyaluronique présents naturellement dans notre corps. Une série de cinq à dix séances une fois par an est nécessaire pour maintenir le renouvellement du taux de fibres. Si les résultats sont notables, ils ne font pas hélas de miracles. Toutefois, les protocoles de dernière génération permettent d'y associer aujourd'hui d'autres techniques, comme

le microneedling (Morpheus8), des ultrasons (Exilis Elite de BTL), l'énergie HIFEM, qui contracte les fibres musculaires, pour parfaire les abdos (Emsculpt Neo de BTL), ou encore des ondes de choc pour stimuler la circulation et le processus d'élimination (chez Deleo). On dégonfle mais le porte-monnaie aussi. ●

Contact Presse – Patricia Bénitah

PB Communication - 7, Villa des Sablons – 92200 Neuilly sur Seine

Tel: +33(0)9 81 96 88 91 - Mobile : +33 (0)6 29 44 83 09

Mail : pbcom@pbcommunication.fr

AVIS DE COUP DE FRAIS

BIBA

Date : 1er juin 2022
 Périodicité : Mensuel
 Diffusion : 142 856
 Audience : 496 000

BEAUTÉ

Pour sublimer la peau, dégommer la graisse ou redonner un coup de fouet aux cheveux mous, la « icing-thérapie » fait un carton. Décryptage.

Par Fabienne Lagourde

Avis de coup de frais

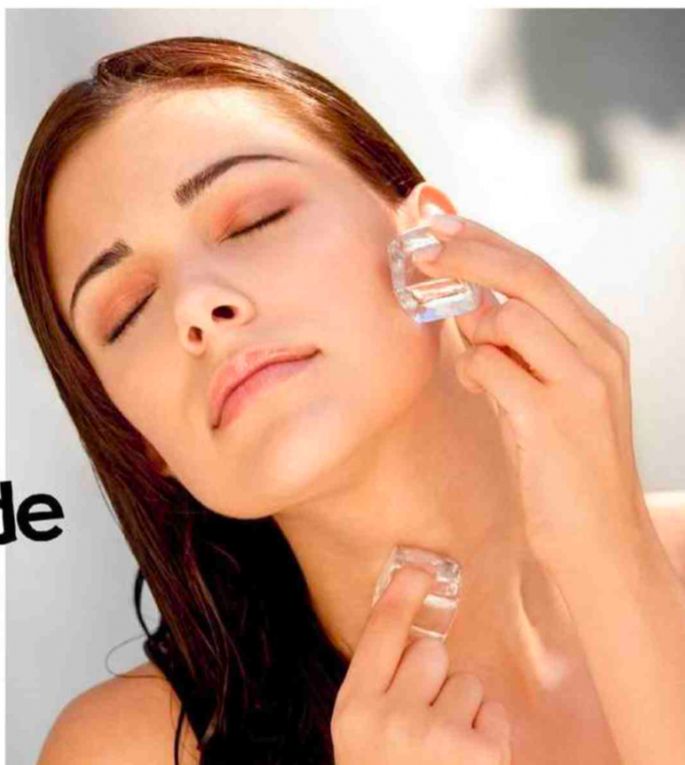

Et le froid qui fait fondre la graisse, ça marche ?

Oui. C'est le principe de la cryolipolyse, même si la technologie a quelque peu pâti du bad buzz de Linda Evangelista. « Le procédé consiste à refroidir les cellules graisseuses à une température négative d'environ -11 °C. Là, les cellules graisseuses cristallisent, puis elles sont détruites. Dans les deux à trois mois, l'organisme se charge alors d'éliminer les déchets », explique Linh Pham, journaliste spécialisée en médecine et chirurgie esthétique (lejournalde moncorps.com). Mais alors quid de la célèbre top des 80's ? « Elle a fait les frais d'un effet secondaire rarissime : une hyperplasie

paradoxe. Soit une multiplication anarchique des cellules dans la zone traitée, malheureusement imprévisible, mais dont tout patient est normalement informé avant l'acte », précise Linh Pham. Le conseil de la pro, à suivre absolument si on est tentée : consulter obligatoirement un médecin, équipé d'une machine estampillée d'un CE Medical et dotée de capteurs qui contrôlent en permanence la température (CoolSculpting d'Allergan ; Crystal Pro de Deléo...). Et ne pas se méprendre : la cryolipolyse est indiquée pour éliminer de petits bourrelets localisés. Mais pas du tout en cas de surpoids.

Contact Presse – Patricia Bénitah

PB Communication- 7, Villa des Sablons – 92200 Neuilly sur Seine

Tel: +33(0)9 81 96 88 91 - Mobile : +33 (0)6 29 44 83 09

Mail : pbcom@pbcommunication.fr

LE BODY CONTOURING

ELLE

Date : 1er juillet 2022

Périodicité : Mensuel

Diffusion : 263 481

Audience : 1 250 000

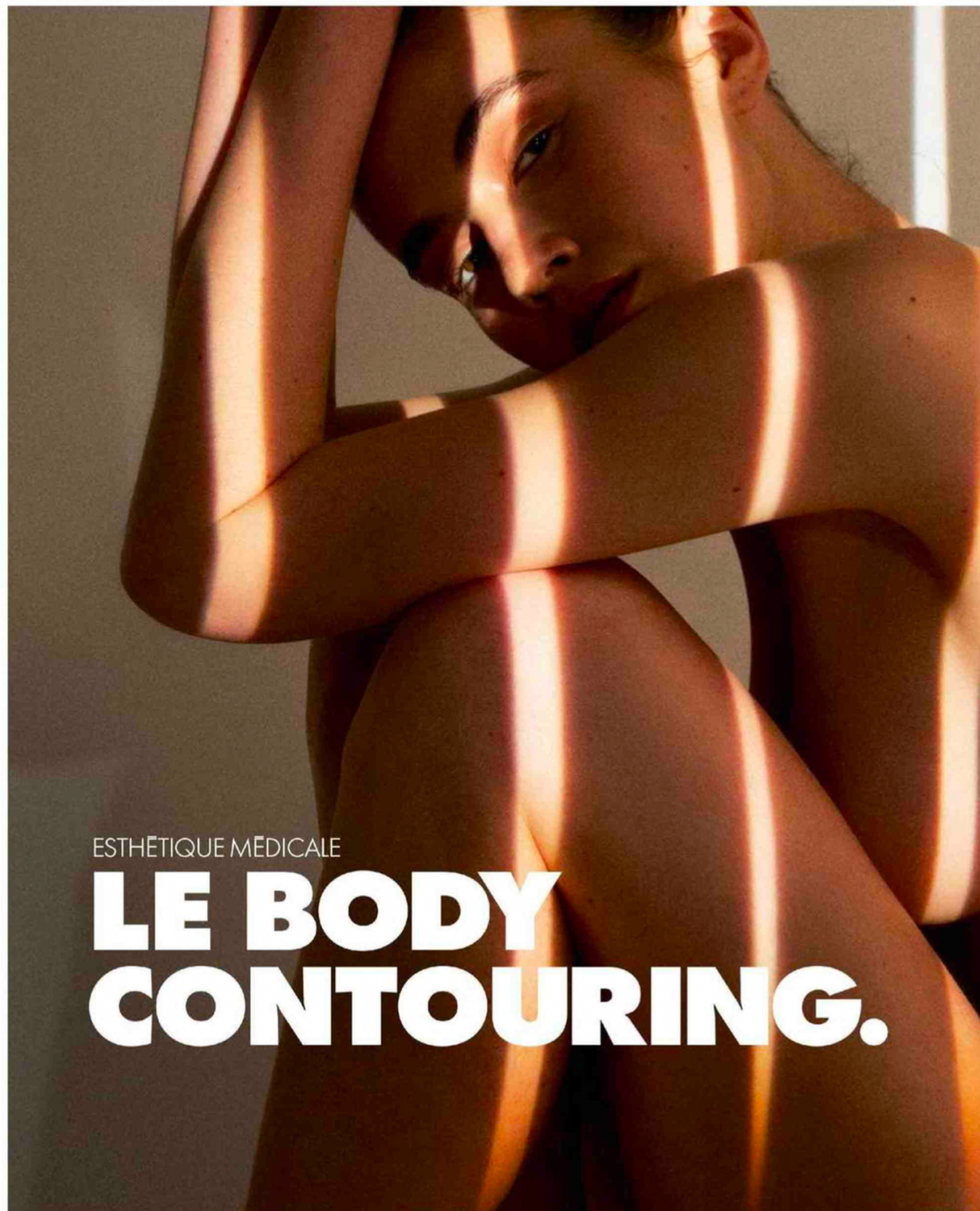

ESTHÉTIQUE MÉDICALE

LE BODY CONTOURING.

Contact Presse – Patricia Bénitah

PB Communication- 7, Villa des Sablons – 92200 Neuilly sur Seine

Tel: +33(0)9 81 96 88 91 - Mobile : +33 (0)6 29 44 83 09

Mail : pbcom@pbcommunication.fr

POUR LUTTER CONTRE
LE RELÂCHEMENT DE LA PEAU
DU VENTRE, DES CUISSES
OU ENCORE DES MAINS,
LES TECHNIQUES SE
MULTIPLIENT. MAIS TOUTES
NE SE VALENT PAS...
ENQUÊTE.

PAR **MARIE MUÑOZ**

LE BODY-SCULPTING

Quand un excès de graisses et de capitons s'ajoute à la perte de fermeté, il est intéressant d'agir de façon simultanée à plusieurs niveaux, afin de restaurer la tonicité de la silhouette : les muscles, la graisse, le derme. Les graisses et les capitons visibles sont en effet souvent un obstacle pour défroisser la peau. La marque française Deleo propose le rituel Cristal Body-Layering, trois techniques utili-

sées en alternance pour une prise en charge globale : réduction du tissu graisseux sous-cutané grâce la cryolipolyse médicale ; renforcement des muscles avec des champs électromagnétiques de haute intensité ; et raffermissement via la radiofréquence. Autre appareil, Evolve by Inmode réunit de son côté trois techniques en une seule machine : deux radiofréquences à des intensités différentes et des impulsions électriques pour stimuler les muscles.

EN PRATIQUE. Avec Deleo, la cryolipolyse consiste à appliquer une pièce à main type mini-aspirateur sur la zone à traiter pendant une heure, avec une température qui baisse à -12°C . Pour la stimulation musculaire profonde, des plaques sont posées sur les cuisses ou les bras pendant une trentaine de minutes. C'est aussi un système de plaques qui est utilisé par Evolve.

LE PROTOCOLE. Le programme Deleo se construit à la carte, avec généralement 1 ou 2 séances de cryolipolyse, 5 ou 6 séances de radiofréquence espacées de 1 à 3 semaines, et 8 séances de la stimulation profonde à raison de 2 rendez-vous par semaine. Sans oublier une séance d'entretien tous les 6 à 12 mois. De 150 à 500 € la séance.

Avec Evolve, le médecin combine lors d'une même séance les différents applicateurs selon les besoins et le plan de soin établi. Compter généralement un minimum de 4 séances. À partir de 250 € la séance.

Contact Presse – Patricia Bénitah

PB Communication- 7, Villa des Sablons – 92200 Neuilly sur Seine

Tel: +33(0)9 81 96 88 91 - Mobile : +33 (0)6 29 44 83 09

Mail : pbcom@pbcommunication.fr

PEAU D'ORANGE



Date : 1er juillet 2022
Périodicité : Mensuel
Diffusion : 235 903
Audience : 1 788 000

BEAUTÉ S.O.S.

NOTRE
EXPERTE



FLORIANE
VESIN
chef de produit
Somatoline
Cosmetic.



PEAU D'ORANGE *Rester ferme avec son corps*

TROP MOU, TROP ROND PAR ENDRITS, TROP FLOU À D'AUTRES... S'IL EST LÉGITIME DE VOULOIR SOIGNER SA QUALITÉ DE PEAU, ON PEUT AUSSI LE FAIRE AVEC BIENVILLANCE ENVERS SOI-MÊME. NOS CONSEILS POUR RESTER FERME, TOUT EN DOUCEUR !

PAR LORELÉ BOQUET-VAUTOR

D'OÙ ÇA VIENT ?

À l'heure où la beauté holistique est plus tendance que jamais, émettre sur soi et sur son corps un regard bienveillant aide à s'affranchir du « body bashing » ambiant, dont de nombreuses femmes souffrent. Mais, « si la quête du corps parfait ne va plus de soi à l'heure actuelle, nombre d'entre nous ne se retrouvent pas non plus dans les injonctions "body positive" à tout va », explique Floriane Vesin, chef de produit Somatoline Cosmetic, qui a pu le constater après avoir mené des études de marché auprès des consommatrices françaises sur le sujet. Il y aurait donc une autre voie possible, qui invite à prendre soin de son corps et de la qualité de sa peau, pas à pas.

» Faire corps avec son corps

Aujourd'hui, grâce aux campagnes de prévention sur l'obésité notamment, nous sommes plus instruits sur les questions qui concernent la silhouette. Plus simple, donc, de distinguer la perte centimétrique globale de la cellulite, cet amas graisseux localisé et dont l'aspect en surface est comparable à une pelure d'orange. « La cellulite, outre son apparition en cas de prise de poids rapide, est surtout liée à des facteurs génétiques, mais aussi le fruit d'un mode de vie peu sain (stress, malbouffe, sédentarité...) », nous explique la spécialiste des soins corps. « Les femmes savent désormais que, si la cellulite est un phénomène naturel et plus présent chez elles que chez les

hommes pour des raisons physiologiques (même sans surpoids), il est possible d'améliorer sensiblement son aspect, sans pour autant traumatiser le corps. » Gommage, masque, sérum et crème spécifique... Tout comme on chouchoute chaque jour notre visage pour retarder au maximum l'apparition des signes du vieillissement, la tendance est à limiter les stigmates du temps sur le corps, en visant plus de fermeté. « Plus que la minceur en effet, c'est avant tout la tonicité des tissus que les femmes cherchent à obtenir et à garder le plus longtemps possible », précise notre experte. Elles sont donc en quête de routines corporelles qui embellissent l'épiderme.

Contact Presse – Patricia Bénitah

PB Communication- 7, Villa des Sablons – 92200 Neuilly sur Seine

Tel: +33(0)9 81 96 88 91 - Mobile : +33 (0)6 29 44 83 09

Mail : pbcom@pbcommunication.fr



COMMENT Y REMÉDIER ?

» La solution 360 en esthétique

Vous souhaitez obtenir un résultat plus impactant en matière de combat contre la peau d'orange ? Bonne nouvelle, on trouve désormais en cabinet esthétique des traitements globaux non invasifs et personnalisés sur les trois couches corporelles (le tissu graisseux à affiner, le muscle à sculpter et la peau à raffermir), à l'image de celui proposé par Deleo, nommé Cristal Body-Layering. Ce travail en layering – prodigué uniquement par les médecins – utilise trois technologies à faire de manière dissociée ou associée selon la prescription : la cryolipolyse médicale, la Stimulation musculaire de haute intensité (HI-EMMS) et la radio-multifréquence. Elles permettent d'agir sur le volume corporel, la tonicité et la fermeté en quelques séances (entre 150 et 500 € la séance).

Contact Presse – Patricia Bénitah

PB Communication- 7, Villa des Sablons – 92200 Neuilly sur Seine

Tel: +33(0)9 81 96 88 91 - Mobile : +33 (0)6 29 44 83 09

Mail : pbcom@pbcommunication.fr

QU'EST-CE QU'UN BEAU VENTRE ?

Tout savoir
Bien-être n°3

Date : 1er août 2022
Périodicité : Trimestriel

Dossier

VOTRE VENTRE ET VOUS



QU'EST-CE QU'UN BEAU VENTRE?

QUAND POUR CERTAIN(E)S, UN BEAU VENTRE DOIT S'HARMONISER AVEC UN TORSO SCULPTÉ, POUR D'AUTRES, DE JOLIES COURBES TOUT EN RONDEURS SONT ABSOLUMENT IRRÉSISTIBLES. QUE VOUS L'AIMIEZ SVELTE OU PULPEUX, LE VENTRE PARFAIT EST AVANT TOUT CELUI QUI, GRÂCE À DES MUSCLES TONIQUES ET DE BONNS SOINS, VOUS PLAÎT ET RESTE SAIN.

Contact Presse – Patricia Bénitah

PB Communication- 7, Villa des Sablons – 92200 Neuilly sur Seine

Tel: +33(0)9 81 96 88 91 - Mobile : +33 (0)6 29 44 83 09

Mail : pbcom@pbcommunication.fr

QU'EST-CE QU'UN BEAU VENTRE ?



Date : 1er août 2022

Périodicité : Trimestriel

Ces machines qui sculptent le corps

Liposuction, abdominoplastie... : si ces opérations sont très efficaces, elles sont plus invasives et plus chères. Aujourd'hui, les solutions en médecine esthétique pour affiner le tissu graisseux, sculpter le muscle ou encore raffermir la peau sont légion. On peut miser par exemple sur la cryolipolyse (destruction des graisses par le froid). Certaines techniques en layering, comme le Body-Layering CRISTAL de Deleo, utilisent des technologies dissociées ou associées pour sublimer le ventre : la cryolipolyse médicale, la Stimulation Musculaire de Haute Intensité (HI-EMMS) et la radio-multifréquence pour agir sur le volume corporel, la tonicité et la fermeté en quelques séances. ■

Contact Presse – Patricia Bénitah

PB Communication- 7, Villa des Sablons – 92200 Neuilly sur Seine

Tel: +33(0)9 81 96 88 91 - Mobile : +33 (0)6 29 44 83 09

Mail : pbcom@pbcommunication.fr

LES PROMESSES DU CONTOURING

ELLE

Date : 1er septembre 2022

Périodicité : Mensuel

Diffusion : 263 481

Audience : 1 250 000

MÉDECINE ESTHÉTIQUE

LES PROMESSES DU CONTOURING.

DE PLUS EN PLUS DE TECHNIQUES MÉDICALES
SE TARGUENT D'AMÉLIORER L'ASPECT DU VENTRE
SANS PASSER PAR LA CASE CHIRURGIE.
DES SOLUTIONS MIRACLES ? ON FAIT LE TRI.

PAR **MARIE MUÑOZ**



Contact Presse – Patricia Bénitah

PB Communication- 7, Villa des Sablons – 92200 Neuilly sur Seine

Tel: +33(0)9 81 96 88 91 - Mobile : +33 (0)6 29 44 83 09

Mail : pbcom@pbcommunication.fr

LES PROMESSES DU CONTOURING

ELLE

Date : 1er septembre 2022

Périodicité : Mensuel

Diffusion : 263 481

Audience : 1 250 000

UN BOURRELET DISGRACIEUX ? LA CRYOLIPOLYSE

En refroidissant à très basse température (sous 0 °C) les cellules graisseuses du ventre, on provoque un phénomène d'apoptose : le choc thermique déclenche la mort des adipocytes et une diminution du tour de taille. Ça fonctionne très bien sur les poignées d'amour, par exemple.

EN PRATIQUE. Le médecin définit l'épaisseur de graisse à traiter et place sur le ventre un applicateur-ventouse ou deux, selon l'étendue de la zone. Le système aspire les bourrelets et gèle les tissus graisseux pendant trente-cinq minutes, durant lesquelles il ne faut pas bouger. Le praticien masse ensuite le ventre, devenu dur comme un glaçon. Des rougeurs et petits gonflements, accompagnés d'une sensation de gêne, comme si on avait une crampe ou une courbature localisée, peuvent apparaître, avant, normalement, de se résorber dans les quinze jours.

LE RESULTAT ? On perd en moyenne 20% de cellules graisseuses au bout de trois mois, ce qui représente de 30 à 45% du bourrelet en moins. À noter : il semblerait que la technologie soit plus efficace sur une peau encore bien tonique.

CoolSculpting (Allergan Aesthetics) ou Cristal (Deleo), à partir de 400 € par séance et par applicateur. Prévoir jusqu'à 3 séances, rarement plus.



UN REMODELAGE EN 3D : LE BODY-SCULPTING

SI LE VENTRE PRÉSENTE CES TROIS MARQUEURS CLÉ : RELÂCHEMENT MUSCULAIRE, EXCÈS DE GRAISSE ET PEAU FRIPÉE, ON PEUT SE TOURNER VERS DES PROTOCOLES PRÉÉTABLIS FAISANT APPEL À PLUSIEURS TECHNOLOGIES QUI AGISSENT EN SYNERGIE.

LE PROGRAMME « CRISTAL BODY-LAYERING », du fabricant français Deleo, prévoit : une réduction du tissu graisseux sous-cutané avec la cryolipolyse médicale (1 à 2 séances en général), un renforcement des muscles avec des champs électromagnétiques de haute intensité (8 séances, à raison de 2 par semaine) et enfin un raffermissement avec de la radiofréquence (5 à 6 séances espacées de 1 à 3 semaines). Prévoir des séances d'entretien tous les 6 à 12 mois. De 150 à 500 € la séance.

Contact Presse – Patricia Bénitah

PB Communication- 7, Villa des Sablons – 92200 Neuilly sur Seine

Tel: +33(0)9 81 96 88 91 - Mobile : +33 (0)6 29 44 83 09

Mail : pbcom@pbcommunication.fr

ET POUR VOUS DOCTEUR

ELLE

Date : 20 octobre 2022

Périodicité : Mensuel

Diffusion : 263 481

Audience : 1 250 000

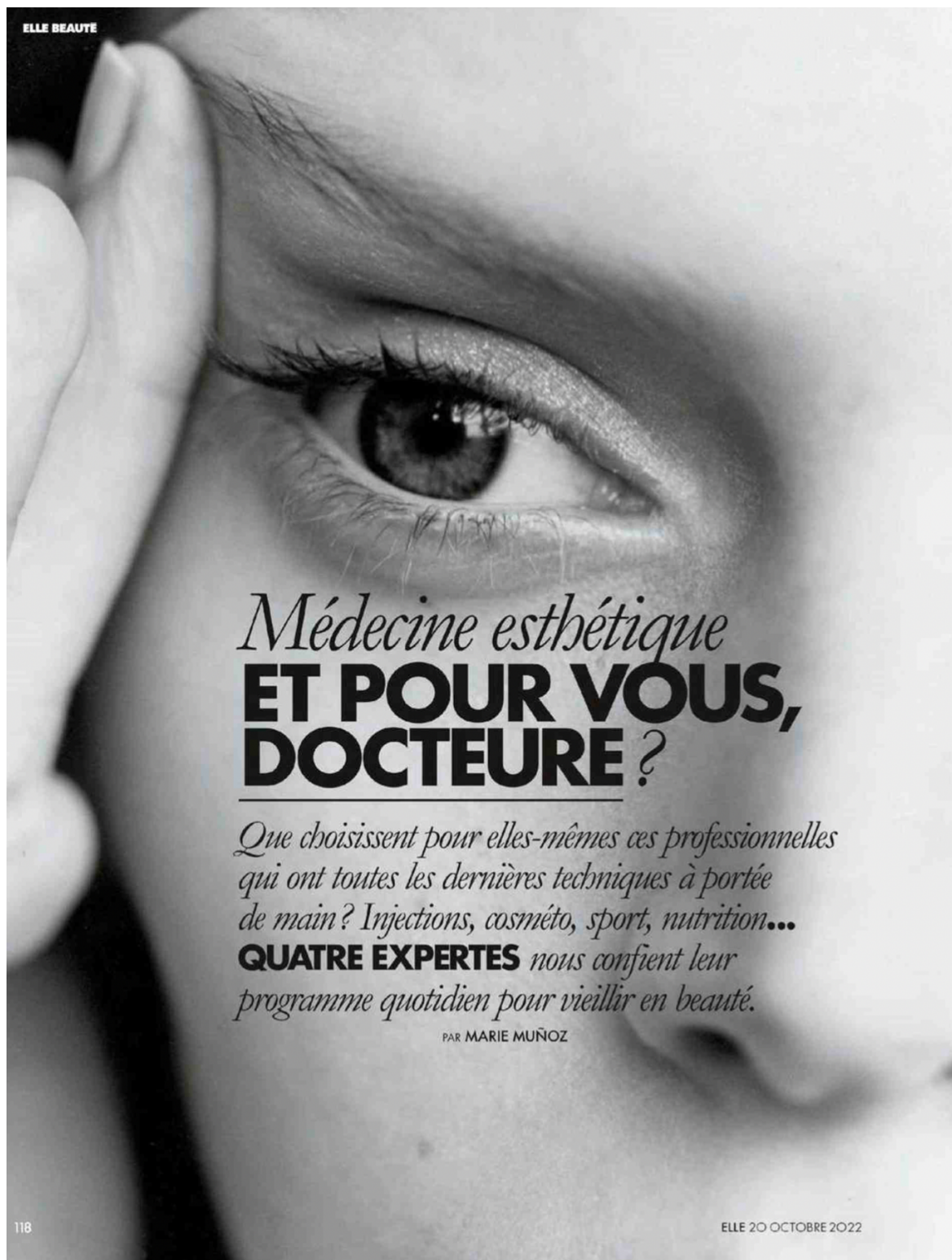

Médecine esthétique **ET POUR VOUS, DOCTEURE ?**

Que choisissent pour elles-mêmes ces professionnelles qui ont toutes les dernières techniques à portée de main ? Injections, cosméto, sport, nutrition...

QUATRE EXPERTES nous confient leur programme quotidien pour vieillir en beauté.

PAR MARIE MUÑOZ

118

ELLE 20 OCTOBRE 2022

Contact Presse – Patricia Bénitah

PB Communication- 7, Villa des Sablons – 92200 Neuilly sur Seine

Tel: +33(0)9 81 96 88 91 - Mobile : +33 (0)6 29 44 83 09

Mail : pbcom@pbcommunication.fr

ET POUR VOUS DOCTEUR

ELLE

Date : 20 octobre 2022

Périodicité : Mensuel

Diffusion : 263 481

Audience : 1 250 000

ELLE BEAUTE

CE QUE JE FAIS EN ESTHÉTIQUE

« Depuis une quinzaine d'années, je me suis attaquée de façon préventive au relâchement de ma peau. Pour cela, je pratique des micro-injections de toxine botulique depuis la racine des cheveux jusqu'aux clavicules, en toute petite quantité. C'est ce qui permet de relaxer certains muscles et de retendre légèrement les tissus. Je renouvelle cet acte tous les cinq mois en moyenne. Et, chaque

hiver, je fais quatre séances d'Origin de Deleo espacées de quinze jours, c'est un laser ultra-fin qui pénètre en profondeur dans le derme, tout en préservant l'épiderme, sans effets secondaires ni éviction sociale. Il stimule en profondeur les fibroblastes (ces cellules qui produisent le collagène et l'élastine), et retend plus particulièrement le cou et le contour des yeux, qui sont des zones où la peau est très fine. Au printemps, je passe au Kleresca, il s'agit de photobiomodulation, qui combine une Led bleue, totalement indolore, avec un masque gel orangé étalé sur la peau, qui transforme la lumière en énergie fluorescente dynamique, activant encore ces fameux fibroblastes. C'est aussi efficace pour prévenir la rosacée au niveau du visage, du cou et du décolleté. Le protocole est de quatre séances sur un mois. Puis, pour combler certaines zones comme les tempes (je suis assez mince) et les cernes, j'injecte de l'acide hyaluronique. Comme c'est un produit qui tient très bien, je n'ai pas besoin d'en faire souvent, tous les deux ans en moyenne, cela suffit. Je prends soin également de la "surface" de ma peau, qui est très réactive et à tendance inflammatoire. Je la nettoie et la stimule avec un HydraFacial mensuel, un soin qui se déroule en cabinet, en plusieurs étapes : une exfoliation, une aspiration de l'excès de sébum et des points noirs, un peeling à base d'acide glycolique et d'acide salicylique et, pour finir, une projection de peptides, d'antioxydants et d'acide hyaluronique hydratant. Pour donner de l'éclat et effacer les petites imperfections, chaque automne, je fais deux peelings légers (qui ne laissent ni rougeurs ni croûtes), à l'acide glycolique Fillmed ou Eneomey, espacés d'un mois. »



D^{re} CÉCILE WINTER
*Chirurgienne
de la face et du cou*

MA SÉLECTION COSMÉTO

« Je ne me maquille jamais, mis à part la pose de mascara si j'ai une conférence ou une soirée. Comme j'ai une peau qui rougit, je me traite avec un sérum à l'oxygène, apaisant. J'utilise les soins de chez Universkin, des cosmétiques à composer sur mesure par et chez un médecin. En été, je mixe acide férulique et SOD, une enzyme qui neutralise les radicaux libres. En hiver, de la vitamine B3 et de l'acide azelaïque pour le côté anti-inflammatoire, de la vita-

mine B5 pour l'hydratation, de l'acide salicylique si j'ai des petits boutons. Je ne sors jamais sans une crème solaire, d'autant plus que j'habite Nice, une ville où le soleil règne presque toute l'année. En hiver, la Smart Tone Broad-Spectrum SPF 50 de la marque Zo Skin Health, à la fois écran et correcteur, me laisse un teint de pêche. En été, j'applique une photoprotection ultralégère, Fusion Water d'Isdin. Je protège aussi mon corps avec le soin UV-Bronze Corps SPF 30 de Filorga. Sa texture huileuse fait une jolie peau. »

DANS MON ASSIETTE

« J'ai modifié mon alimentation pour mettre l'accent sur les produits iodés comme le poisson et les algues. J'applique les principes de la chrononutrition : le matin, je mange des protéines type truite ou saumon, pour mieux les assimiler. À midi, un repas équilibré composé de protéines, de légumes, de féculents. Enfin, une collation qui peut être du chocolat noir et un dîner léger, plutôt composé de viande maigre et de légumes que de féculents et de graisses. Du coup, je suis beaucoup plus en forme, plus concentrée, et j'ai minci. »

ET EN COMPLÉMENT

« J'ai fait un bilan biologique sanguin annuel avec une micronutritionniste, ce qui a mis en lumière des carences en iode, vitamines B, K, oméga-3, 6, 9, que j'ai pu combler par une supplé- ●●●

**"SE PROTÉGER
DU soleil
PARTOUT ET FAIRE
DU SPORT."**

Contact Presse – Patricia Bénitah

PB Communication- 7, Villa des Sablons – 92200 Neuilly sur Seine

Tel: +33(0)9 81 96 88 91 - Mobile : +33 (0)6 29 44 83 09

Mail : pbcom@pbcommunication.fr

**PRESSE
ONLINE**

LE FROID AVANT LES TROPIQUES

WHAT'S
UP
DOC ?

Date : 16 janvier 2022

Visites : 12 millions

Lien : <https://www.whatsupdoc-lemag.fr/grand-format/lombre-des-tropiques>



Et si, avant notre séjour sous les tropiques en maillot de bain, nous capitalisons sur une séance de cryolipolyse médicale pour se défaire de quelques bourrelets ? Focus sur cette innovation de Body-Layering, et son programme Cristal Pro, qui agit sur le volume en détruisant nos adipocytes récalcitrants. De quoi harmoniser une silhouette en peu d'efforts. Un traitement global non-invasif et personnalisé, qui agit sur la graisse et affine les zones traitées. On se rassure, ce protocole est uniquement pratiqué par des médecins. Deleo

Contact Presse – Patricia Bénitah

PB Communication- 7, Villa des Sablons – 92200 Neuilly sur Seine

Tel: +33(0)9 81 96 88 91 - Mobile : +33 (0)6 29 44 83 09

Mail : pbcom@pbcommunication.fr

ZOOM SUR DEUX SOINS DE MÉDECINE ESTHÉTIQUE À ADOPTER DÈS JANVIER

Gala

Date : 28 janvier 2022

Visites : 12 millions

Lien : https://www.gala.fr/beaute/tendances_beaute/zoom-sur-deux-soins-de-medecine-esthetique-a-adopter-des-janvier_485858

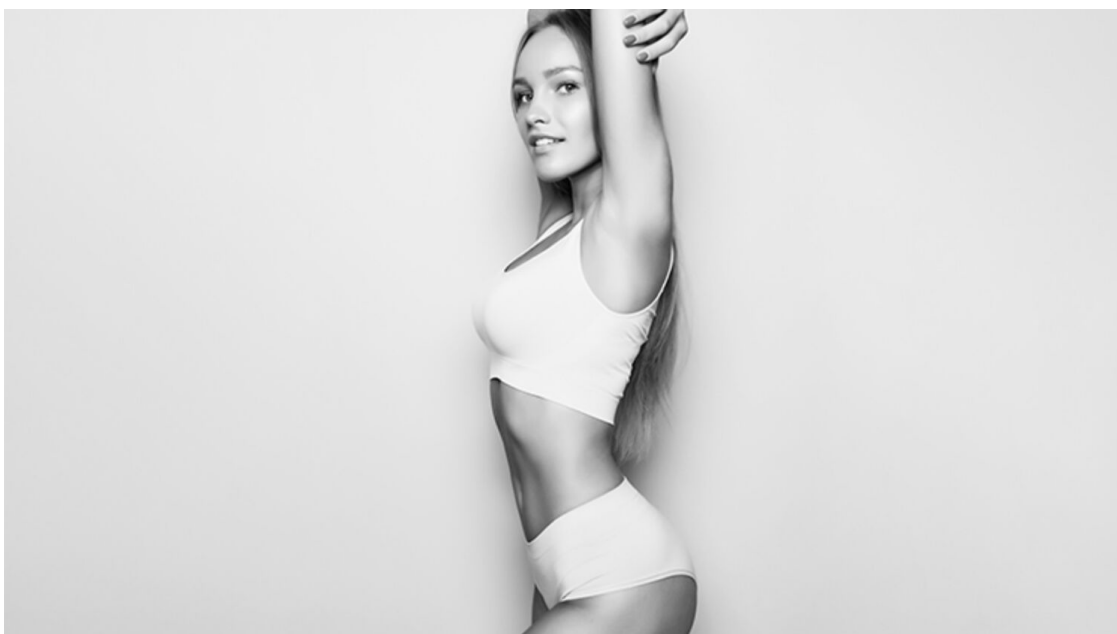

L'hiver cocooning au coin du feu, les raclettes à répétition et le soleil qui se cache peuvent parfois freiner notre vitalité et laisser quelques traces sur la peau. Avant le retour du printemps, on vous fait découvrir deux soins esthétiques innovants, au top pour faire peau neuve.

Figure de proue des créateurs en protocoles de médecine esthétique et seul fabricant made in France, Deleo conçoit du matériel esthétique depuis plus de 10 ans, ses équipements sont présents aux quatre coins de l'Hexagone. Le secret de sa réussite ? L'innovation esthétique et les soins non-invasifs. Reconnu par les médecins esthétiques, Deleo est aussi le leader incontesté de la cryolipolyse médicale en Europe. Zoom sur deux soins du corps et du visage à adopter au cœur de l'hiver pour repousser la grisaille et se préparer un corps au top pour cet été sur la plage.

Contact Presse – Patricia Bénitah

PB Communication- 7, Villa des Sablons – 92200 Neuilly sur Seine

Tel: +33(0)9 81 96 88 91 - Mobile : +33 (0)6 29 44 83 09

Mail : pbcom@pbcommunication.fr

Body-Layering : un soin resculptant du corps

Ce nouveau protocole tant attendu, le Cristal Body-Layering, est un combo triple action. Il débute avec la cryolipolyse médicale, une innovation refroidissante visant à affiner la silhouette par l'élimination des graisses. Ce sont ensuite les muscles qui sont ciblés par la Stimulation Musculaire de Haute Intensité (HI-EMMS) qui leur confère une meilleure tonicité et de délicieuses courbes galbées. Enfin le raffermissement de la peau par Radio-Multifréquence redonne une belle élasticité à la peau rapidement repulpée. La complémentarité de ces trois technologies est optimale. Le résultat ? Un corps gainé en douceur en quelques séances non invasives et indolores. Ce protocole peut être ciblé sur différentes parties du corps. On peut débiter dès maintenant pour préparer son corps à l'épreuve du maillot de bain !

Le French Glow : soin du visage 100% jouvence



Autre techno à mettre sur le podium du cœur de l'hiver : le French Glow. Ce soin du visage en deux étapes, repulpant en une seule séance pour un effet bonne mine immédiat. Étape 1, une séance de laser Origin. Un laser de photothermolyse, qui va chauffer très rapidement la zone ciblée, pour provoquer une correction naturelle des imperfections de la peau (cicatrices, rides, lésions pigmentaires). Il va régénérer et restructurer le derme en profondeur en ciblant précisément les fibroblastes, il stimule la néocollagénèse, et augmente la production de néo-collagène ainsi que l'élasticité de la peau.

Contact Presse – Patricia Bénitah

PB Communication- 7, Villa des Sablons – 92200 Neuilly sur Seine

Tel: +33(0)9 81 96 88 91 - Mobile : +33 (0)6 29 44 83 09

Mail : pbcom@pbcommunication.fr

Étape 2 pour potentialiser les résultats, l'application de la crème anti-âge redensifiante Rejuv Silk de ENEOMEY, à base d'acide hyaluronique, de cellules souches et d'un concentré nutritif et hydratant, qui renforce la densité, la fermeté et la tonicité de la peau. Le petit plus ? Ce traitement combiné est rapide et non invasif. Idéal en traitement ponctuel pour se donner un coup de jeune avant un événement choisi, on peut aussi y retourner pour s'attaquer aux cicatrices comme celles de l'acné ou à d'autres affections comme les lésions pigmentaires. Alors cap sur ces deux instants beauté d'exception qui vont nous tonifier le corps et faire grimper la température en attendant le printemps ! Dénichez facilement les professionnels de santé qui utilisent la technologie Deleo ou rendez-vous sur <https://www.deleo.fr/>

Contact Presse – Patricia Bénitah

PB Communication- 7, Villa des Sablons – 92200 Neuilly sur Seine

Tel: +33(0)9 81 96 88 91 - Mobile : +33 (0)6 29 44 83 09

Mail : pbcom@pbcommunication.fr

MINCIR APRES 50 ANS

L'Évasion
des Sens

Date : 1 avril 2022

Visites : 5000

Lien : <https://www.levasiondessens.com/mincir-apres-50-ans/#more-30067>



Pas facile de mincir la cinquantaine passée. Alors, quelques conseils pour alléger sa silhouette avant les beaux jours.

Bien sûr la pandémie a son rôle à jouer dans la prise de plusieurs centimètres ou de quelques kilos : moins de sports, des apéros maison plus fréquents pour se mettre du baume au cœur, une cuisine faite chez soi qui a impliqué du grignotage pour goûter les plats préparés, ect....

Dans quelques mois, l'épreuve du maillot de bain !! Alors autant essayez dès maintenant d'affiner, de redessiner sa silhouette ; en ayant conscience qu'il faut bien sûr bouger en mangeant sainement, de manière diversifiée mais peu calorique.

Avant juillet-août, il est encore temps de se prendre en charge, d'essayer de raffermir sa silhouette, voir même de perdre quelques centimètres et grammes. L'important est aussi d'associer une alimentation saine, diversifiée et moins calorique tout en bougeant plus.

Body Layering avec Deleo

Pour remodeler sa silhouette voici une technique non invasive et indolore réalisée par des médecins esthétiques. On cumule 3 machines pour transformer le corps rapidement : la cryolipolyse qui détruit les adipocytes, la stimulation électromagnétique qui tonifie les muscles, la radio-multifréquence qui réduit le relâchement de la peau.

www.deleo.fr

Contact Presse – Patricia Bénitah

PB Communication- 7, Villa des Sablons – 92200 Neuilly sur Seine

Tel : +33(0)9 81 96 88 91 - Mobile : +33 (0)6 29 44 83 09

Mail : pbcom@pbcommunication.fr

RÉGIME : NOS 7 SECRETS MINCEUR À GARDER EN TÊTE TOUTE L'ANNÉE

L'OFFICIEL

Date : 19 avril 2022

Visites : 95 000

Lien : <https://www.lofficiel.com/beaute/regime-nos-7-secrets-minceur-a-garder-en-tete-toute-l-annee>

Exit les régimes trop restrictifs et les cures draconiennes : ici, L'OFFICIEL vous livre ses secrets pour garder la ligne tout en restant en bonne santé.

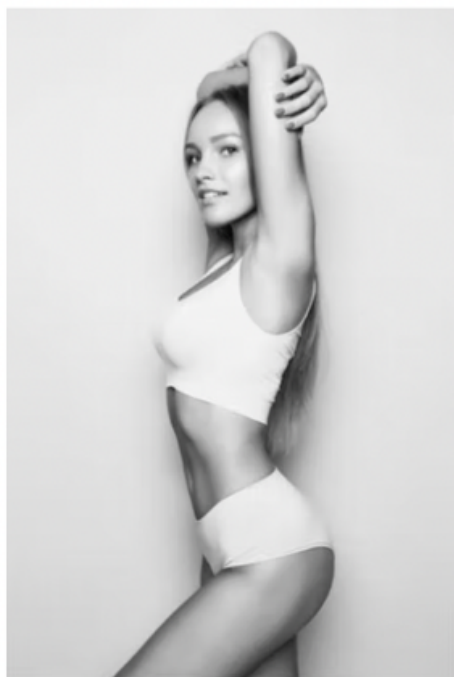

(Re)donner une chance à la cryothérapie

La cryolipolyse n'a pas toujours eu très bonne réputation. Elle retente sa chance cet été, mais en complément d'un programme, notamment celui du Dr Julien Samama, le **CRISTAL Body-Layering®**. Ce traitement global non-invasif imaginé par Deleo agit sur les 3 couches du corps : le derme, l'hypoderme et le muscle. Rien de révolutionnaire mais d'une certaine efficacité pour celles et ceux qui auraient le sens du détail : après une séance, où des ventouses aspirent la zone à traiter, on gagne en tonicité et fermeté, tandis que la silhouette s'harmonise.

www.docteursamama.com

Contact Presse – Patricia Bénitah

PB Communication- 7, Villa des Sablons – 92200 Neuilly sur Seine

Tel: +33(0)9 81 96 88 91 - Mobile : +33 (0)6 29 44 83 09

Mail : pbcom@pbcommunication.fr

CRISTAL® BODY-LAYERING® PAR DELEO

jardin^{des}Modes

Date : 6 mai 2022

Visites :

Lien : <https://jardindesmodes.fr/cristal-body-layering-par-deleo/>



Pour redessiner sa silhouette CRISTAL® Body-Layering® propose un soin sur mesure en 3 temps. Pour une approche globale, qui traite chaque problématique à part, la minceur à 360°.

Un grand merci au Docteur Julien Samama pour son temps et ses explications

Créée en 2010 et basée à Fréjus dans le sud de la France, est spécialisée dans la conception, la fabrication et la commercialisation de dispositifs innovants au service de la médecine esthétique à travers le monde. Leader Européen, DELEO conçoit notamment des machines de cryolipolyse médicale. C'est l'un des 2 fabricants de machines de cryolipolyse médicale autorisé en France. Deleo a créé CRISTAL® Body-Layering®, un dispositif qui comprend 2 autres machines autres que celle de cryolipolyse pour une prise en charge sur-mesure :

- – CRISTAL PRO : Cryolipolyse Médicale
- – CRISTAL FIT : Stimulation Électromagnétique
- – CRISTAL SKIN : Radio-Multifréquence

Selon votre problématique, le médecin utilisera les 3, ou 2 ou 1. Attention seuls les médecins sont habilités à acheter et utiliser ces machines. Les bars à cryo proposés par des esthéticiennes n'ont rien à voir, et surtout totalement inutiles. On vous propose 10 séances au bout desquelles vous ne verrez aucune différence, alors que chez un médecin, vous n'aurez besoin que d'une voire 2. En terme de rapport qualité-prix, "la question elle est vite répondue".

Contact Presse – Patricia Bénitah

PB Communication- 7, Villa des Sablons – 92200 Neuilly sur Seine

Tel: +33(0)9 81 96 88 91 - Mobile : +33 (0)6 29 44 83 09

Mail : pbcom@pbcommunication.fr



Cristal Pro : la cryolipolyse médicale

Première étape du programme CRISTAL Body-Layering, **CRISTAL Pro** va agir sur le volume en **détruisant efficacement et définitivement les adipocytes**. (ce dispositif ne fonctionne pas sur une cellulite aqueuse !) Ce dispositif de cryolipolyse médicale nouvelle génération est une avancée majeure pour la médecine esthétique grâce à sa **technologie brevetée unique**. CRISTAL Pro est la garantie de vous offrir, à vous patientes et patients **les meilleurs résultats** grâce à des traitements personnalisés.

Comme chaque partie du corps a une forme bien spécifique, 8 pièces à main (applicateurs) sont disponibles pour un traitement optimal. Le médecin pose une lingette imbibée de gel pour isoler la peau du froid, pose l'applicateur qui aspire la partie délimitée auparavant puis refroidit la zone en profondeur (là où se trouvent les adipocytes) jusqu'à -11° environ. **Les résultats ne sont pas visibles immédiatement**. Il faut 2 à 3 mois pour que les cellules lésées (**par le processus d'apoptose**) soient éliminées par l'organisme (qui les évacue par les voies naturelles) et que les résultats apparaissent. Ces cellules sont ensuite détruites par les macrophages, chargés de supprimer n'importe quelle autre cellule morte de l'organisme.

On peut traiter le double menton, le ventre, les plis du dos, le pli sous-fessier, l'intérieur des genoux, **à condition que le % de graisse soit suffisant**.

Contact Presse – Patricia Bénitah

PB Communication- 7, Villa des Sablons – 92200 Neuilly sur Seine

Tel: +33(0)9 81 96 88 91 - Mobile : +33 (0)6 29 44 83 09

Mail : pbcom@pbcommunication.fr



Ici la patiente venait consulter pour une gêne avec le pli sous fessier (la « banane »). Elle aura effectué une seule séance de près d'une heure pour un tarif de 400 euros.



CRISTAL FIT : Stimulation Électromagnétique

Deuxième étape du programme CRISTAL Body Health Care, CRISTAL Fit va agir sur la fermeté de la silhouette en tonifiant et galbant les muscles. Vous allez pouvoir muscler votre ventre, vos fesses, vos biceps, vos triceps, en profondeur et en 5 ou 6 séances à chaque fois.

CRISTAL Fit révolutionne le Body Contouring pour aller encore plus loin dans la prise en charge globale du patient, grâce à la technologie de Stimulation Musculaire Électromagnétique de Haute Intensité. Le traitement CRISTAL Fit est parfaitement indolore. En effet, le champ électromagnétique induit active les motoneurones afin de permettre la contraction. En revanche, il n'active pas les nocicepteurs, récepteurs à la douleur, contrairement à une stimulation électrique. Vous n'aurez aucune courbature le lendemain alors que vos muscles ont été contractés un nombre de fois impossible à réaliser en faisant du sport. Ainsi, il est possible d'accroître les paramètres d'intensité pour atteindre de meilleurs résultats, sans pour autant augmenter la douleur du traitement.

Les personnes peuvent s'installer confortablement et se détendre durant la séance, tandis que l'appareil effectue des contractions musculaires intenses au niveau de l'abdomen ou au niveau des fessiers ! Attention toutefois à ne pas approcher votre téléphone des applicateurs, il grillerait.

Lors du traitement, l'électrostimulation permet d'activer les cellules et de développer la masse musculaire. La silhouette est alors plus galbée et tonique.

Contact Presse – Patricia Bénitah

PB Communication- 7, Villa des Sablons – 92200 Neuilly sur Seine

Tel: +33(0)9 81 96 88 91 - Mobile : +33 (0)6 29 44 83 09

Mail : pbcom@pbcommunication.fr



CRISTAL SKIN : Radio-Multifréquence

Ultime étape du programme CRISTAL Body-Layering®, CRISTAL Skin va **agir sur la fermeté en réduisant le relâchement cutané pour une peau raffermie.**

Dotée de la **technologie de radio-multifréquence**, CRISTAL Skin est la **parfaite solution de remise en tension cutanée pour le corps et le visage.**

Combiné aux traitements de la gamme CRISTAL ou seul, le traitement CRISTAL Fit est un incontournable afin de sublimer les résultats de Body-Layering®.

La dernière génération de radio-multifréquence. CRISTAL Skin est le tout dernier système de radio-multifréquence qui s'affranchit des inconvénients de la radiofréquence "traditionnelle", à savoir qu'il est **non invasif et non ablatif.**

Sécurité de traitement. CRISTAL Skin offre une plus grande sécurité de traitement, notamment sur les zones fragiles du visage. Il s'agit d'un **traitement non douloureux et confortable pour le patient, sans éviction sociale.** La diffusion thermique est précise en surface, ce qui génère des résultats maximisés. **Il faut en moyenne 6 à 8 séances.**

Le dispositif CRISTAL Skin est composé de **trois pièces à main de tailles différentes** pour obtenir des résultats optimisés en fonction de la zone traitée. **2 fréquences différentes pour un traitement en profondeur** : l'application des ondes électromagnétiques sur la peau va générer un **échauffement dans les tissus à différents niveaux de profondeur pour traiter tous les types de peaux.** Cependant, la **radio-multifréquence pénètre la peau et la chauffe en profondeur sans surchauffer l'épiderme, donc sans brûlure ni douleur.**

Contact Presse – Patricia Bénitah

PB Communication- 7, Villa des Sablons – 92200 Neuilly sur Seine

Tel: +33(0)9 81 96 88 91 - Mobile : +33 (0)6 29 44 83 09

Mail : pbcom@pbcommunication.fr

Il est possible d'atteindre une **température cible de 42°C en moins de 2 minutes**. L'énergie contrôlée est délivrée par 3 à 6 électrodes et cible uniquement et précisément la zone traitée. La technologie CRISTAL Skin permet de **gérer l'énergie délivrée par le biais d'une variation permanente de la polarité**. Les flux de courant RF sont en effet maximisés par des changements de polarité constants des électrodes les uns par rapport aux autres, ce qui entraîne un transfert d'énergie RF plus dense et homogène dans la zone traitée pour assurer une température optimale tout au long du traitement. Le **design arrondi des applicateurs a été conçu pour activer le drainage lymphatique** par le biais d'une action mécanique de massage. La synergie d'action avec la radio-multifréquence maximise ainsi les résultats.

Sécurité de traitement. CRISTAL Skin offre une plus grande sécurité de traitement, notamment sur les zones fragiles du visage. Il s'agit d'un **traitement non douloureux et confortable pour le patient, sans éviction sociale**. La diffusion thermique est précise en surface, ce qui génère des résultats maximisés. **Il faut en moyenne 6 à 8 séances.**

Le dispositif CRISTAL Skin est composé de **trois pièces à main de tailles différentes** pour obtenir des résultats optimisés en fonction de la zone traitée. **2 fréquences différentes pour un traitement en profondeur** : l'application des ondes électromagnétiques sur la peau va générer un **échauffement dans les tissus à différents niveaux de profondeur pour traiter tous les types de peaux**. Cependant, la **radio-multifréquence pénètre la peau et la chauffe en profondeur sans surchauffer l'épiderme, donc sans brûlure ni douleur**.

Pour trouver un praticien utilisant les appareils CRISTAL® **+33 4 94 49 49 45** ou **contact@deleo.fr**

Contact Presse – Patricia Bénitah

PB Communication- 7, Villa des Sablons – 92200 Neuilly sur Seine

Tel: +33(0)9 81 96 88 91 - Mobile : +33 (0)6 29 44 83 09

Mail : pbcom@pbcommunication.fr

VENTRE PLAT ET LISSE : 3 NOUVELLES TECHNIQUES EN MÉDECINE ESTHÉTIQUE



Date : 28 mai 2022

Visites : 12 millions

Lien : https://www.gala.fr/beaute/tendances_beaute/ventre-plat-et-lisse-3-nouvelles-techniques-en-medecine-esthetique_494156

Le Cristal Body-Layering pour s'affiner et se tonifier

Le fabricant de machines esthétique Deleo initie un nouveau protocole qui assure une action globale sur le corps. Il traite les excès graisseux avec la cryolipolyse médicale Cristal Pro, il tonifie les muscles grâce aux champs électromagnétiques de haute intensité Cristal Fit et il raffermi la peau avec la radiofréquence Cristal Skin.

On peut associer deux techniques dans la même séance, à condition qu'elles ciblent des zones différentes (par exemple le ventre et la culotte de cheval), sinon il faut 15 jours d'écart pour une même zone.

En moyenne, compter 1 à 2 séances de Cristal Pro, 500 € la séance ; 6 à 8 séances de Cristal Fit, 300 € la séance ; 5 à 6 séances de Cristal Skin, 150 € la séance.

Contact Presse – Patricia Bénitah

PB Communication- 7, Villa des Sablons – 92200 Neuilly sur Seine

Tel: +33(0)9 81 96 88 91 - Mobile : +33 (0)6 29 44 83 09

Mail : pbcom@pbcommunication.fr

PAUPIÈRES TOMBANTES : UNE SOLUTION SANS CHIRURGIE



Date : 20 octobre 2022

Visites : 12 millions

<https://blogsensetpeau.wordpress.com/2022/10/28/paupieres-tombantes-une-solution-sans-chirurgie/>

Sens&Peau / Blog

- Actualités médecine et chirurgie esthétique / cosméceutique / healthy living -



MÉDECINE & CHIRURGIE ESTHÉTIQUE,
TENDANCES ET NOUVELLES TECHNIQUES, VISAGE

Paupières tombantes : une solution sans chirurgie

28 octobre 2022

sensetpeau

La chirurgie des paupières constitue, après l'augmentation mammaire, l'opération de chirurgie plastique la plus réalisée en 2019 en France avec un taux de 56 interventions pour 100 000 habitants. Cependant, certaines personnes n'ont pas envie de se lancer dans une chirurgie, et préfèrent s'orienter vers un acte médical. Un nouveau laser fractionné non ablatif Erbium Glass ORIGIN® de DELEO peut être la solution.

D'abord, pourquoi faire appel à ce laser ?

Pour une paupière tombante par excès de peau...et non de graisse. L'indication est très importante...En effet, d'elle dépend la réussite de l'acte.

Ensuite, comment fonctionne ce laser ?

Son mode d'action repose sur l'émission de microfaisceaux laser, créant une multitude de micro-puits de coagulation (à ce jour les plus fins du marché).

ORIGIN® utilise le principe de photothermolyse. Cette technique entraîne un phénomène de biostimulation : les micro-canaux d'échauffement activent le processus de renouvellement cellulaire tout en limitant la diffusion thermique, préservant l'épiderme et les intervalles de peau saine. De ce fait, les effets secondaires sont réduits, et un collagène plus dense est nouvellement synthétisé autour des canaux. Le derme se retrouve remodelé en profondeur par les nouvelles fibres de collagène et d'élastine ce qui participe à la remise en tension durable des tissus. Il s'en suit une rétraction cutanée progressive dans les semaines qui suivent la séance ainsi qu'une amélioration de la qualité de peau.

Contact Presse – Patricia Bénitah

PB Communication- 7, Villa des Sablons – 92200 Neuilly sur Seine

Tel: +33(0)9 81 96 88 91 - Mobile : +33 (0)6 29 44 83 09

Mail : pbcom@pbcommunication.fr

PAUPIÈRES TOMBANTES : UNE SOLUTION SANS CHIRURGIE



Date : 20 octobre 2022

Visites : 12 millions

<https://blogsensetpeau.wordpress.com/2022/10/28/paupieres-tombantes-une-solution-sans-chirurgie/>

Sens&Peau / Blog

- Actualités médecine et chirurgie esthétique / cosméceutique / healthy living -



Le protocole à respecter

3 à 4 séances espacées de 4 à 8 semaines, sont recommandées pour obtenir une rétractation significative de la peau (de plusieurs millimètres). Le résultat est naturel et le regard n'est pas changé. Quelques effets secondaires limités

Un érythème, ou encore un œdème persistant quelques jours. A noter, il n'y a pas de croûtes ou pigmentation post inflammatoire sur les peaux foncées. En conclusion, les réactions sont légères, n'impliquent pas d'éviction sociale et le maquillage est même autorisé !

Le prix d'un tel traitement...

Entre 350 et 450 euros la séance, en fait c'est à déterminer avec le médecin.

Le laser ORIGIN® est un laser français.

Il est made in France issue de la recherche et du développement d'une industrie française leader sur le marché de l'esthétique médicale : DELEO

Le laser ORIGIN® est un laser de réjuvenation de dernière génération, non invasif principalement indiqué dans le relissage cutané, l'atténuation des stigmates du vieillissement. Il est aussi utilisé pour raviver l'éclat du teint et donner un effet bonne mine immédiat « French Glow ».

En conclusion : avant de se lancer dans ce type d'acte, demander conseil à son médecin pour poser l'indication. Ensuite, voir quelques photos de résultats, éventuellement rencontrer avec une ou deux patientes qui ont effectué ce type de traitement.

Contact Presse – Patricia Bénitah

PB Communication- 7, Villa des Sablons – 92200 Neuilly sur Seine

Tel: +33(0)9 81 96 88 91 - Mobile : +33 (0)6 29 44 83 09

Mail : pbcom@pbcommunication.fr

LA BLÉPHAROPLASTIE SANS CHIRURGIE AVEC LE LASER ORIGIN®

jardin^{des}Modes

Date : 17 novembre 2022

Visites :

Lien : <https://jardindesmodes.fr/la-blepharoplastie-sans-chirurgie-avec-le-laser-origin/>



Le regard représente le miroir de nos émotions. Il a été au cœur des préoccupations durant 2 années avec la pandémie et le port du masque. La chirurgie des paupières constitue, après l'augmentation mammaire, l'opération de chirurgie plastique la plus réalisée en 2019 en France avec un taux de 56 interventions pour 100 000 habitants.

Merci au Dr Nadia Delorme
par Judith Girard-Marczak

illustration Marc Schulte

Qu'est ce que la blépharoplastie chirurgicale ?

La blépharoplastie est une chirurgie plastique pour retendre la peau autour des yeux. Elle est utilisée pour éliminer les paupières tombantes, les poches sous les yeux et les cernes, selon le cas et les besoins de chaque patient. Vous pouvez également vous débarrasser de la graisse et travailler vos muscles inférieurs et supérieurs. Elle vise à restaurer la vitalité et à éliminer les effets de la fatigue, en rajeunissant l'apparence.

Selon l'ISAPS, 28 681 chirurgies des paupières ont été réalisées en France en 2020. Vous devez savoir qu'il ne s'agit pas d'une intervention chirurgicale visant à éliminer les pattes d'oie ou les rides ; ni pour élever les sourcils, mais cela peut être fait en conjonction avec d'autres interventions chirurgicales pour obtenir une apparence totalement rajeunie.

Couramment pratiquée depuis les années 1940 aussi bien chez les femmes que chez les hommes, la blépharoplastie de la paupière supérieure consiste à retirer tout l'excès de peau mais en en laissant suffisamment pour que la paupière fermée recouvre convenablement le globe oculaire.

Réalisée au niveau des paupières supérieures, une incision discrète dissimulée dans le pli de la paupière permet d'enlever l'excès de peau ainsi que la « cassure » souvent présente au coin interne de l'œil, près de l'arête du nez.

Contact Presse – Patricia Bénitah

PB Communication- 7, Villa des Sablons – 92200 Neuilly sur Seine

Tel: +33(0)9 81 96 88 91 - Mobile : +33 (0)6 29 44 83 09

Mail : pbcom@pbcommunication.fr

LA BLÉPHAROPLASTIE SANS CHIRURGIE AVEC LE LASER ORIGIN®

jardin^{des}**Modes**

Date : 17 novembre 2022

Visites :

Lien : <https://jardindesmodes.fr/la-blepharoplastie-sans-chirurgie-avec-le-laser-origin/>

La blépharoplastie par laser ORIGIN® : une nouvelle indication

Bien que la chirurgie des paupières reste la référence, la chirurgie médicale des paupières, généralement réalisée avec la technologie du laser CO2 fractionné ou plasma, est une demande en forte croissance. Cependant, ces techniques ont des effets secondaires de pigmentation post-inflammatoire, de croûtes, etc.

Avec le laser fractionné non ablatif Erbium Glass ORIGIN® de DELEO, il est désormais possible de lifter la paupière supérieure tombante tout en préservant l'aspect naturel des yeux. La procédure est rapide et permet un traitement non invasif des excès cutanés modérés. Le principal avantage est que, contrairement à d'autres techniques, le traitement ne nécessite pas d'éviction sociale.

LA BONNE INDICATION DU LASER ORIGIN® : LES PAUPIÈRES TOMBANTES DUES À UN EXCÈS DE PEAU ET NON À LA GRAISSE.

PRINCIPE D'ACTION DU LASER ORIGIN® : L'EXCLUSIVITÉ DE LA TECHNOLOGIE

Son mode d'action repose sur l'émission de micro-faisceaux laser qui créent une multitude de micro-empreintes de coagulation (jusqu'à présent les plus fines du marché).

ORIGIN® utilise le principe de la photothermolysse tout en protégeant l'épiderme et les espaces cutanés sains.

Cette technique induit un phénomène de biostimulation : les micro-canaux chauffants activent le processus de renouvellement cellulaire tout en limitant la diffusion thermique, préservant l'épiderme et les intervalles cutanés sains. Les effets secondaires sont ainsi réduits. Un collagène plus dense est nouvellement synthétisé autour des canaux. Entièrement remodelé par les nouvelles fibres de collagène et d'élastine, le derme contribue à la retension durable des tissus. S'ensuit une rétraction cutanée progressive dans les semaines suivant la séance et une amélioration de la qualité de la peau.

3 à 4 séances, espacées de 4 à 8 semaines, sont préconisées pour obtenir une rétractation significative de la peau (de plusieurs mm) comme l'illustrent ces photos de cette patiente de 54 ans traitée en 3 séances avec un résultat tout à fait naturel, durable et sans modification du regard.

prix de la séance entre 350 et 450 euros



Contact Presse – Patricia Bénitah

PB Communication- 7, Villa des Sablons – 92200 Neuilly sur Seine

Tel: +33(0)9 81 96 88 91 - Mobile : +33 (0)6 29 44 83 09

Mail : pbcom@pbcommunication.fr

LA BLÉPHAROPLASTIE SANS CHIRURGIE AVEC LE LASER ORIGIN®

jardin^{des}Modes

Date : 17 novembre 2022

Visites :

Lien : <https://jardindesmodes.fr/la-blepharoplastie-sans-chirurgie-avec-le-laser-origin/>

Les principaux effets indésirables connus dépendent des paramètres d'utilisation par ordre d'apparition : érythème, œdème persistant pendant quelques jours, sans croûte ni pigmentation post-inflammatoire sur peau foncée. Les réactions sont donc bénignes, s'atténuent rapidement et ne nécessitent pas d'éviction sociale, d'où le grand intérêt de ce laser. Le maquillage est autorisé en plus de la reprise normale des activités.

Compte tenu des premiers résultats significatifs après traitement, le laser fractionné non ablatif ORIGIN® représente une nouvelle alternative efficace, sûre et non invasive à la blépharoplastie supérieure chirurgicale. Ses procédures sont simples et l'action rapide.

Un laser français

Cette innovation technologique de pointe est un laser 100% made in France issu de la recherche et du développement d'une industrie française leader sur le marché de l'esthétique médicale : DELEO

Le laser ORIGIN® est un laser de réjuvenation de dernière génération, non invasif principalement indiqué dans le relissage cutané, notamment l'amélioration de la qualité de la peau et l'atténuation des stigmates du vieillissement.

Il a également démontré son efficacité dans le traitement de l'acné, des vergetures, des cicatrices (d'acné, chirurgicales, accidentelles) et est aussi plébiscité pour repulper la peau, raviver l'éclat du teint et donner un effet bonne mine immédiat (« French glow »).



Contact Presse – Patricia Bénitah

PB Communication- 7, Villa des Sablons – 92200 Neuilly sur Seine

Tel: +33(0)9 81 96 88 91 - Mobile : +33 (0)6 29 44 83 09

Mail : pbcom@pbcommunication.fr